

広報

ITOIGAWA

いといがわ

2026

6

No.254

主な内容

- ④ 危険物安全週間
- ⑤ 新連載 地域おこし協力隊通信
- ⑭ 白山神社春季大祭

特集

このまちで、
安心して子育て
していくために

〈2〜3ページ〉

せいしろうくん(1歳9か月)

撮影場所:糸魚川子育て支援センター

ひとりじゃ
ないって、
心強い。



Itoigawa

このまちで、 安心して子育て していくために



令和7年度、糸魚川市で生まれた子どもは139人。
子育ての大変さは、昔も今も変わりません。
ただ、子どもの数が少なくなる中で、親同士が自然につながれる場や、
地域で子育てを支える環境は、少しずつ変わっています。
家庭の形や働き方が多様になった今、親子が安心して過ごし、出会い、
つながれることが、このまちにとって大切になっています。
糸魚川市では、0歳から18歳までの子どもと家庭を見据えながら、
特に“**妊娠・出産から未就学期まで**”の支援に力を入れています。
地域や職場にも理解と協力を広げ、社会全体で支えるしくみづくりを
進めていきます。



つながれる場所がある。
それだけで、少し前を向ける。

子育てを取り巻く環境は、変わってきている。

子どもの数や地域のつながり方、家庭環境や親子を取り巻く社会は、少しずつ変わってきています。
だからこそ、親子が孤立せず、安心して過ごし、遊び、出会い、
必要な支援やつながりを、これまで以上に大切にしていける必要があります。



今の子育てで見てきたこと

▶ 親同士が自然に出会い、話せる場が少なくなり、親子が孤立しやすくなっている。

▶ 親が子育ての不安や負担を家庭だけで抱え込みやすい。

▶ 家庭の形や働き方、地域との関わり方が変わり、今までどおりの支援を使いにくい場面がある。

大切にしたいこと

▶ 親子が気軽に話せること、安心して過ごせること、親同士もつながれることを大切にする。

▶ 子どもだけでなく、親の支援も必要という視点に立ち、相談、預かり、見守りなどの支援を重ねる。

▶ 今の暮らし方に寄り添いながら、地域や職場も含めて支え合える環境を大切にする。

子育てをひとりにしないまちは、暮らしやすいまち。

糸魚川市の子育て支援で大切にしていること。

子育てに必要なのは、制度の数だけではありません。
困ったときに話せること、助けてもらえること、
親子で安心して過ごせること。
糸魚川市は、そんな支援を大切にしています。



困ったときに、話せる。

妊娠中から子育て期まで、気軽に相談できることが
親子を孤立させない支えになります。

→ すこやか育児相談、ファミリーHOTライン、オンライン相談



必要なときに、助けてもらえる。

病気、仕事、急用など、家庭だけで抱えきれない場面で、
必要なときの支えが親子の安心につながります。

→ 休日保育、病児・病後児保育、産後ケア、ファミリーサポートセンター など



親子で安心して、過ごせる。

遊び場や居場所は、子どもの育ちと親の安心、地域との
つながりを広げます。

→ 子育て支援センター、公園・広場、屋内遊戯場整備 など



子どもの育ちを、支えていく。

児童手当や医療費助成、健診、発達支援、保育や遊びの
環境づくりを通じ、安心して育てることを支えます。

→ 保育園、幼稚園、発達支援センター、各手当や助成制度 など

子ども・子育てをめぐる数字 (令和7年度)

↓ 出生数
139人

子どもの数はさらに減少

→ 支援センター
9,710人

交流の場は例年の水準を維持

↑ 産後ケア
訪問 211人 / 宿泊 50日

出産後の安心を支える利用は
増加

↑ 休日保育・病児保育
582人 / 1,454人

緊急時の安心支援の利用は
増加

● ● ● 子どもの数は減っても支援の必要性は変わらない

支援のつながりを、もっとわかりやすく。

糸魚川市は、こども家庭課内に、こども家庭センター
を設置し、親子健康係と子育て支援係が連携しながら、
妊娠・出産から子育てまでを切れ目なく支えます。

保健師、保育士、看護師、助産師、栄養士、臨床心理士、
言語聴覚士、家庭児童相談員などの専門職が子育てを支援します。

子育て支援の組織体制

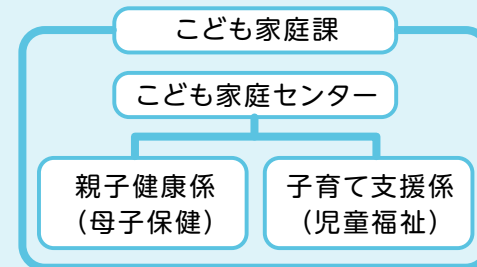

問合せ こども家庭課 こども家庭センター ☎552-1511

つながれる場所が、子育ての支えになります。



市内路線バスの
時刻や経路は

検索

Googleマップ



運賃も事前にわかるし
バス停までの徒歩の
道のりも案内して
くれるから安心です

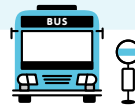

簡単

バス停名がわからなくてもOK!
目的地を検索するだけ

市ホームページ

便利

大糸線やトキ鉄など、複数の移動手段を
組み合わせた最適なルートを提案



問合せ 地域協働課 地域交通係 ☎552-1511

危険物安全週間

6月7日(日)～6月13日(土)

令和8年度推進標語

「つかみ取れ! めぞす無事故の頂を」

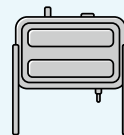

ガソリンや灯油をはじめとする危険物は、社会生活においてなくてはならないものですが、取扱いを誤ると火災などの事故や、流出による自然環境への影響が広範囲におよぶ恐れがあります。

一人ひとりが取扱いに注意し、事故の防止をお願いします。

市ホームページ



〈危険物取扱の注意点〉

- 給油など取扱い時にその場を離れない
- 火気の近くで取り扱わない
- 地震などによりホームタンクが転倒しないよう固定する
- 腐食など経年劣化により流出しないようホームタンクや配管を点検する



問合せ 消防本部 危険物係 ☎553-0119

こちらは有料広告欄です

美味しいお水を飲んで見ませんか?

無料お試し実施中!

まずは1本無料でお届けします!

石灰を気にせず冷水と温水がすぐ飲める
クリックラで便利な生活を始めましょう

- ✓ 赤ちゃんのミルクにも安心
- ✓ 重たい水を運ばなくてOK
- ✓ 年1回のメンテナンスで安心安全

お申込みはこちらまで
(有)ニックひろせ クリックラ事業部
糸魚川市榎町4-4-4 ☎025-552-0371

仲間が集まれば
楽しい食事!

最大5%OFF

くろひめ公式アプリ誕生!

8名様以上で無料送迎バスがご利用できます

大小宴会プランを
各店舗で承ります
お気軽にお問合せください

各店舗にて
スタッフ募集中

くろひめ

300円クーポンがもらえる

くろひめグループ株式会社 ☎025-552-0300

地域おこし協力隊 通信

Vol.0

地域に根ざして
まちを元気に

皆さん、地域おこし協力隊をご存知ですか

地域おこし協力隊とは、都市部から地方へ移住し、地域の魅力を見つけたり、課題を解決したりしながら、地域への定着を図る総務省が実施する取組です。

「地域の人たちと一緒に、地域のために汗をかく！」
そんな熱い思いを持った隊員たちの活動を毎月紹介していきます。

糸魚川で活躍する隊員たち



地域おこし協力隊イベント
「おこすごと」

現在、市内では7人の地域おこし協力隊が活動しています。地域づくり活動から産業振興、移住支援まで、内容は多岐に渡ります。

「なぜ、地域おこし協力隊として活動しているのか」

「なぜ、糸魚川なのか」「これからどんな活動をしていきたいのか」など、隊員たちが胸に秘めた想いを紹介していきます。



高校での探求授業



根知地区
「メイプルシロップツアー」

7月号	根知地区地域振興	杉山隊員（地域協働課）
8月号	西海地区農業振興	清野隊員（農林水産課）
9月号	高倉地区農業振興	加藤隊員（農林水産課）
10月号	移住コーディネーター	浜島隊員（産業労働課）
11月号	産学官連携コーディネーター	橋立隊員（こども家庭課）
12月号	高校魅力化コーディネーター	大竹隊員（こども家庭課）
1月号	内水面漁業振興	金山隊員（農林水産課）

市民の皆さんに、協力隊をより身近に感じていただけると嬉しいです。隊員を見かけた際は、ぜひお気軽にお声がけください。何気ない声かけや地域の情報が隊員たちにとって大きな力になります。次号からの「地域おこし協力隊通信」をお楽しみに。

問合せ 地域協働課 地域自治支援係 ☎552-1511

八百年の時とともに
今井 琴ざわそば

たけのこと山菜が、春の盛りを告げています。
自然薯をつなぎに使用した田舎そばと
地元の旬な食材を使った
多彩なおぼんざいでおもてなし

テイクアウト 11:00~14:30まで
デリバリー（市内限定） 5個から配達可能

5個以上のご注文は前日の14時までにご連絡ください
糸魚川市大谷内476-2
TEL 025-553-9383
FAX 025-555-7110
営業時間 11:00~14:00
定休日 木曜、金曜

【お知らせ】大変心苦しいですが、5月1日から価格を改定しました。

私たちと一緒に
新潟日報を届けませんか

NIC糸魚川 横町4-4-4
NIC糸魚川東 中浜75-2
NIC青海 青海1178
NIC能生 能生7121
NIC筒石 筒石1766-1

QRコード

新潟日報

新潟日報販売事業協同組合 新潟市中央区万代3-1-1
Tel.025-245-3366 (10:00~17:00土日祝を除く)

おすすめ図書の紹介

図書館だより

6
月号

問合せ 文化スポーツ課 図書館係 ☎552-1511

一般
向け

君の不在の夜を歩く

窪 美澄：著（新潮社刊）

三十代後半になった高校時代の同級生五人の人生は、一人の自死をきっかけに挫折や変貌や再出発を強いられていく。五人それぞれの生きることへの喜びと傷、再生への切なる希望を深い声で語る感動作。



児童
向け

さいあくないちにち

サトシン：作 山村 浩二：絵（実業之日本社）

ふんだ！わすれた！おこられた！と「今日にかぎって」がとまらない。全国の「今日はもうダメだ」と思っている子ども、「明日はきっとだいじょうぶ」と思えるようなそんな1冊です。



大切な大糸線

次代へつなぐ

Vol. 77

大糸線が映画に登場!?

大糸線沿線の魅力や、利用促進のための取組を紹介します

問合せ 大糸線活性化協議会事務局
(地域協働課 地域交通係) ☎552-1511

新

緑が芽吹き、沿線の景色も日ごとに鮮やかさを増す季節となりました。いつもの通勤・通学、そして旅路で乗る大糸線ですが、いつもとは少し違った「特別な一日」がありました。



4月9日、糸魚川市オールロケで制作中の映画「ふるさとへ還るとき～相馬御風を訪ねて～」の撮影が、大糸線で行われました。糸魚川駅では、8時54分発南小谷行の車両が4番ホームに入線した際、主演の樋口大悟さんが車両に乗り込むシーンを撮影。さらに自由通路では、大糸線の切符を購入するシーンも撮影されました。大糸線が映画を通じてどのように映し出されるのか、完成が今から楽しみです。

映画の公開はまだ先ですが、作品を通じて「大糸線の日常」を改めて感じていただけるはず。大糸線がどのように描かれるのか、ぜひご期待ください。

一緒に働く仲間募集中です

詳細はハローワークか以下のHPでご確認ください。

トンネル工事用機械のメンテナンスの事ならお任せください。



トユーサービス株式会社 糸魚川工場

新潟県糸魚川市大字南寺島1-9

☎025-556-6021

www.toyu.co.jp/service



市のホームページに

広告を掲載

しませんか

1枠
10,000
円/1月

問合せ 対象者：市内に事業所・営業所がある事業者
企画課 政策推進室 広報秘書係 TEL.552-1511



おしらせばん

ITOIGAWA CITY INFORMATION

2026 (令和8年)
5.25
No.500

トピックス

議会を傍聴してみませんか 6月市議会定例会

と き	内 容
6月15日(月)	本会議 議案付託等
6月18日(木)	議会運営委員会
6月19日(金) 22日(月) 23日(火) 24日(水)	本会議 一般質問
6月25日(木)	建設産業 常任委員会
6月26日(金)	市民厚生 常任委員会
6月29日(月)	総務文教 常任委員会
7月1日(水)	議会運営委員会
7月2日(木)	本会議 議案採決等

- 日** 開始時間 10:00 ~
- 場** 本会議：市役所 6階 議場
委員会：市役所 6階 第二委員会室
- 他** ・ 議場の傍聴席入口は7階です。
市役所正面玄関に入って左側のエレベーターをご利用ください。
・ 日程や開始時間は変更になる場合があります。

市ホームページで、本会議の生中継映像と録画映像を配信しています。



生中継配信



録画映像配信

問 議会事務局 ☎552-1511

駅北遊び広場整備事業 市民説明会

- 日** 6月11日(木) 19:00 ~ 20:00
- 場** 市民会館
- 内** 駅北遊び広場の概要説明、意見交換
- 他** 保育ルームを設置します。希望者は6月5日(金)までにご連絡ください。
- 問** こども家庭課 子育て支援係
☎552-1511

糸魚川市総合防災訓練

- 大雨を想定した防災訓練を実施します。
- 日** 6月28日(日) 7:30 ~
 - 場** 市内全域
 - 内** 大雨により、警戒レベル2 ~ 警戒レベル4(氾濫危険警報・大雨危険警報・土砂災害危険警報)が発令された場合を想定し、避難行動等の初期活動に重点をおいた訓練を実施します。
※詳細は、ホームページをご確認ください。
 - 他** ・ 当日は、防災行政無線、安心メールで市内全域に訓練放送を行います。
・ 避難訓練終了後、各地区では独自訓練を行います。訓練内容は、地区ごとに異なります。
 - 問** 危機管理課 危機対策係
☎552-1511



催し

糸魚川法人会一般公開講演会

- 日** 6月5日(金) 16:00 ~ 17:30
- 場** ヒスイ王国館
- 内** 「人口減少社会に対応したまちづくり～人口が減っても充実して暮らせるための人づくり～」
- 講** 山崎 亮さん
(関西学院大学建築学部教授)
- 申** 電話、ファクス
- 期** 6月4日(木)
- 問** 糸魚川法人会事務局
☎550-4011 FAX 550-4010

たかなみまつり

- 日** 6月6日(土) 10:00 ~ 14:00
- 場** ヒーリングガーデンたかなみ (高浪の池)
- 内** ・ ヒスイ原石と糸魚川真柏の展示
・ うまいもん屋台
・ 魚釣り大会(10:30 ~ 12:00)
・ クラシックカー展示
・ ご当地ゆるキャラ撮影会
・ 高浪の池フォトコンテスト
・ バンド演奏
・ バッテリーカー、ゲーム など
- 他** 無料送迎バスを運行します。大糸線と併せてご利用ください。
小滝駅発 9:30、11:10
高浪の池発 12:10、14:30
- 問** 糸魚川市観光案内所 ☎555-7344

糸魚川地区公民館展

- 日** 6月6日(土) ~ 8日(月)
9:00 ~ 17:00
※8日(月)は 14:00 まで
- 場** 糸魚川地区公民館
- 内** 公民館で活動している団体・サークルの作品展示、体験コーナー
- 費** 無料
- 問** 糸魚川地区公民館
☎552-0002

糸魚川市消防団消防大会

- 日** 6月7日(日) 9:00 ~ 12:00
- 場** 美山陸上競技場
- 内** 部隊訓練、小型ポンプ操法競技、こども消防隊訓練
- 他** 一般の方等の見学、応援は可能です。
- 問** 消防本部 警防課 警防救助係
☎552-0119

お詫びと訂正

広報いといがわ5月号の記載内容に誤りがありました。お詫びして、訂正いたします。
10 ページ
Taiko Music XERO 糸魚川公演
誤)場 市民会館
正)場 ビーチホールまがたま

ミュージアム

催し

スポーツ

観光

健康・福祉

子育て

その他

トピックス

夏の青果市場開放デー

- 日 6月13日(土)～8月22日(土)
第2・4土曜日 9:30～12:30
- 場 糸魚川青果卸売市場
- 内 各種青果物の販売、青果詰め放題など
- 問 糸魚川青果卸売市場
☎552-0310

西海まつり

- 日 6月14日(日) 9:30～14:00
- 場 西海地区公民館・西海コミュニティスポーツセンター
- 内 アトラクション、飲食物の販売、作品展示など
- 他 詳細は、ホームページをご確認ください。
- 問 西海地区公民館 ☎552-0268



糸魚川のお宝発見!
糸魚川のサンショウウオ類とトンボたちを観察しよう

- 日 6月21日(日) 9:00～15:00
- 場 木地屋の里周辺 ほか
※糸魚川駅アルプス口 8:00 集合
- 内 市内に生息する貴重な昆虫や両生類、植物等を観察します。
- 講 苅部 治紀さん(神奈川県立生命の星・地球博物館主任学芸員)、糸魚川ジオパーク自然資源保全委員 ほか
- 対 小学生以上
※小学生は保護者同伴
- 定 20人(申込多数の場合は抽選)
- 申 2次元コード、メール
- 期 6月16日(火)
- 費 500円(保険料、資料代)
- 他 ・希望される方に前日の宿泊施設(有料)を紹介します。
・前泊する方向けに夜の観察会を実施します。
- 問 糸魚川ジオパーク協議会 ☎553-1880
✉geopark@city.itoigawa.lg.jp



2026黄昏ファーストコンサート

- 日 6月21日(日) 12:30～
- 場 ビーチホールまがたま
- 内 ゆうゆう倶楽部の皆さんによるカラオケコンサート
- 費 無料
- 問 ゆうゆう倶楽部
☎090-8258-7205(藤村)

フォッサマグナミュージアム
友の会講演会

- 日 6月27日(土) 13:30～15:00
- 場 フォッサマグナミュージアム
- 内 「大陸移動説をよみがえらせた地球の磁場」
- 講 蛭川 雅晴さん(代々木ゼミナール講師)
- 他 会員以外の方の参加も大歓迎です。
- 問 フォッサマグナミュージアム
☎553-1880

にいがた女と男フェスティバル
2026講演会(オンライン)

- 日 6月28日(日) 13:30～15:30
- 場 駅北広場キターレ
※新潟ユニゾンプラザで開催の講演会をオンラインで視聴します。
- 内 「木久蔵流 仕事に育児に伝承の技」
- 講 林家 木久蔵さん(落語家)
- 申 電話、2次元コード
- 期 6月12日(金) 17:00
- 他 詳細は、ホームページをご確認ください。
- 問 総務課 行政係 ☎552-1511



ジオパーク野外講座
蓮華白池の動植物と大地のなりたち

- 日 7月5日(日) 9:00～15:00
- 場 蓮華白池周辺
※市役所正面玄関前 9:00 集合
- 内 蓮華白池と五月池周辺で動植物を観察し、大地の成り立ちを学びます。
- 講 笠原 勇一さん(きらら自然の会)、市学芸員
- 定 20人(申込多数の場合は抽選)
- 申 電話、2次元コード
- 期 5月28日(木)
～6月26日(金)
- 費 100円(保険料)
- 問 フォッサマグナミュージアム
☎553-1880



SEA TO SUMMIT2026参加者募集中

- 日 7月19日(日)
- 場 能生海水浴場 発
- 内 海(カヤック)、里(自転車)、山(ハイフ)を進み、自然を体感する環境スポーツイベントです。
- 期 6月18日(木)
- 他 詳細は、ホームページをご覧ください。
- 問 観光課 交流観光係 ☎552-1511



相馬御風顕彰ふるさと短歌大会
一般の部 作品募集

- 内 ◆募集作品
短歌 1人2首まで
※未発表作品に限る。
◆選者 大松 達知さん(歌人)
- 申 ホームページまたは市役所等で配布の申込書(募集要項に添付)
- 期 7月17日(金)
※当日消印有効
- 他 児童・生徒の部の募集については、市内各学校へ案内を送付します。



相馬御風顕彰 ふるさと短歌大会

- 日 11月28日(土) 13:30～
- 場 ヒスイ王国館
- 講 大松 達知さん(歌人)
- 問 文化スポーツ課 社会教育係
☎552-1511

早川大花火大会
メッセージ花火募集

- 期 6月26日(金)
- 費 1口1万円～

早川大花火大会

- 日 7月18日(土)
- 場 早川大橋 左岸(新町)
- 問 早川大花火大会実行委員会事務局
☎080-8052-1261

Sea Sketch
日本海をなぞる旅2026 in 糸魚川

- 日 7月20日(月・祝) 15:00～
- 場 市民会館
- 内 歌とギターによるコンサート
◆出演 CHIHIROPE(ボーカル)
池田 拓真(ギター)
- 定 80席
- 費 ◆入場料 全席自由・前売
前売 2,500円(当日 500円増)
※ただし、前売で完売した場合
当日券の販売はありません。
◆プレイガイド
市民会館 ほか
- 問 市民会館
☎552-5900

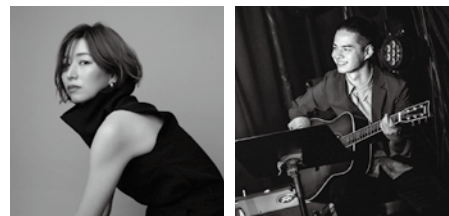

催し

スポーツ

ついで

健康・福祉

子育て

その他

糸魚川おまんた祭り 各種募集

糸魚川おまんた祭り

日 8月8日(土) 10:00～21:00
場 糸魚川駅日本海沿い周辺、口の字商店街

◆大市民流し参加者募集

日 8月8日(土) 18:30～20:30
場 口の字商店街
申 ホームページ
期 7月10日(金)

大市民流し参加者説明会

日 7月17日(金) 19:00～20:00
場 市民会館

◆おまんた縁日 出店者募集

日 8月8日(土) 10:00～21:00
場 広小路通り、みいちゃん通りほか
定 30店舗程度
申 ホームページ
期【市内先行】
5月26日(火)～6月2日(火)
【市内外】
6月4日(木)～6月18日(木)
※申込順
費 出店料 1店舗 3,000円(市外の方 5,000円)

おまんた縁日出店者説明会

日 6月22日(月) 14:00～15:00
場 市役所 2階会議室

◆出演者募集

日 8月8日(土) 10:00～18:00
場 各商店街通り
申 ホームページ
期 6月26日(金)
他 詳細は、ホームページをご確認ください。

◆市民ボランティア・アルバイトスタッフ募集

日 8月8日(土) 10:00～21:00
内 当日の運営補助
申 ホームページ
期 6月26日(金)

問 糸魚川おまんた祭り事務局

☎552-6570
FAX 553-1786



青海地域市民芸能祭出演者募集

日 9月13日(日) 13:30～(予定)
場 青海総合文化会館
申 市民会館、青海総合文化会館、能生事務所で配布の申込書
期 6月19日(金)
問 市民会館 ☎552-5900

介護・福祉のおしごと親子体験

日 令和8年夏休み期間
※参加日時は受入施設と調整し後日連絡
場 市内特別養護老人ホーム
内 施設職員の方と介護の仕事を楽しむく学びます。
対 市内小学生 4～6年生
※必ず保護者の方とお申し込みください。
定 親子ペア 10組(申込順)
申 電話、ホームページ
期 6月19日(金)
費 無料
他 詳細は、ホームページをご確認ください。
問 福祉事務所 介護保険係
☎552-1511



カルチャー工房油絵展

日 6月19日(金)～21日(日)
9:00～17:00
※19日は13:00から、21日は16:00まで
場 青海総合文化会館
費 無料
問 カルチャー工房
☎090-7231-5935(小野)

スポーツ

健康づくりセンターはぴねす 第2期水泳教室

日 7月4日(土)～9月26日(土)
場 健康づくりセンター
対 年中児以上
申 申込書、往復はがき、LINE
期 6月10日(水)～27日(土)
他 詳細はホームページをご確認ください。
問 健康づくりセンター
☎561-7788



LINE



ホームページ

市民ゴルフ大会

日 7月5日(日)
場 糸魚川カントリークラブ
対 市内に在住または勤務している方、本市出身者
定 160人(申込順)
申 糸魚川カントリークラブ、美山ゴルフ練習場で配布の申込書(ファクス可)
期 6月12日(金)
費 4,000円
問 糸魚川カントリークラブ
☎552-3838 FAX552-8500

しごと

上越地域若者サポートステーション 出張相談会

日 6月10日(水) 10:00～16:00
場 ハローワーク糸魚川
内 午前：相談、午後：お仕事興味・自己分析ワークショップ
対 15歳から49歳までの就労に悩む本人または家族の方
期 6月9日(火)
他 事前予約が必要です。
問 上越地域若者サポートステーション
☎025-524-3185



新潟県労働相談所 休日労働相談会

日 6月21日(日) 13:00～16:30
場 上越地域振興局
内 社会保険労務士および労働相談所職員が電話または面談(来所またはオンライン)で相談をお受けします。※面談は要予約
費 無料
他 詳細は、ホームページをご確認ください。
問 新潟県労働相談所
☎025-281-6110
(労働相談専用ダイヤル)



小・中・特別支援学校 会計年度任用職員募集

内 募集職種
教育補助員、学校看護師
※個別に支援を必要とする児童・生徒の教育活動の補助等をする職員です。
他 申込方法等、詳細はハローワークの求人票をご確認ください。
問 学校教育課 庶務係 ☎552-1511

トピックス

催し

スポーツ

暮らし

健康・福祉

子育て

その他

トピックス

催し

スポーツ

イベント

健康・福祉

子育て

その他

外国人材受入れに関する個別相談会

- 日 6月25日(木) 13:30～16:00
- 場 糸魚川地区公民館
- 講 行政書士 小野 孝さん
(外国人材雇用支援アドバイザー)
- 対 外国人材を雇用しているまたは雇用を検討している市内事業者
- 申 2次元コード
- 期 6月23日(火)
- 費 無料
- 問 産業労働課
しごと定住係 ☎552-1511



在職者向け職業訓練

- ①PythonによるCSV・Excelデータ分析実践講座【オンライン受講】
- 日 7月1日(水)・2日(木) 9:00～16:00
- 期 6月10日(水) 12:00
- ②DX入門
- 日 7月7日(火)・8日(水) 9:00～16:00
- 期 6月16日(火) 12:00
- ①・②共通-
- 場 上越テクノスクール
- 定 10人
- 費 5,700円
- 他 詳細は、ホームページをご確認ください。
- 問 県立上越テクノスクール
☎025-545-2190



求職者向け職業訓練

- ①PCスキル基礎科糸魚川(中高年齢者向けコース)
- 日 7月29日(水)～10月28日(水)
※8月13日(木)、14日(金)、土・日・祝日を除く毎日
- 場 糸魚川高等職業訓練校
- 定 15人(一般教養試験あり)
- 期 5月29日(金)～7月3日(金)
- 費 無料(教材費等、約22,470円が必要)
- ②溶接科2期
- 日 8月19日(水)～令和9年1月29日(金)
※12月26日(土)～令和9年1月4日(月)、土・日・祝日を除く毎日
- 場 上越テクノスクール
- 期 6月1日(月)～7月21日(火)
- 費 無料(教材費等、約29,000円が必要)
- 他 託児サービスあり
- ①・②共通-
- 申 ハローワーク糸魚川 ☎552-0333
- 問 県立上越テクノスクール
☎025-545-2190

キャリアフェスティバルいといがわ 出展事業者募集

- 日 10月21日(水) 9:00～15:30
- 場 市民総合体育館
- 内 中学3年生が各事業者のブースを回り、地域で働く大人と対話し、自分の未来・地域の未来を考える機会を創出します。
- 定 50者程度
- 申 2次元コード
- 期 6月15日(月)
- 費 無料
- 問 学校教育課 庶務係 ☎552-1511



税務職員(国家公務員)採用試験

- 日 第1次試験 9月6日(日)
- 内 ◆受験資格
 - ①令和8年4月1日において、高等学校または中等教育学校を卒業した日の翌日から起算して3年を経過していない方
 - ②令和9年3月までに高等学校または中等教育学校を卒業見込の方
 - ③人事院が①、②に掲げる者に準ずると認める方
- ◆試験内容
 - 高等学校卒業程度
- 申 人事院のホームページから申込
- 期 6月12日(金)9:00～6月24日(水)
※受信有効
- 問 ・人事院人材局試験課(インターネット申込関係)
☎03-3581-1554
・関東信越国税局人事第二課試験係(上記以外)
☎048-600-3111(内線2097)
※9:00～17:00(土・日・祝日等の休日は除く)



健康・福祉

認知症介護家族の相談会

- 日 6月6日(土) 13:30～15:00
- 場 こころの総合ケアセンター
- 内 介護に関する日ごろの悩み等を話し合い、認知症地域支援推進員や認知症の人と家族の会会員が助言します。
- 対 認知症のご家族を介護している方
- 問 福祉事務所 地域包括ケア係
☎552-1511

介護支援専門員実務研修受講試験 受験の手引きの配布

- 日 6月1日(月)～26日(金)
※土・日・祝日を除く
- 場 糸魚川市社会福祉協議会
能生・青海地区社会福祉協議会
- 問 糸魚川市社会福祉協議会
☎552-7700

無料歯周病検診

- 日 6月1日(月)～令和9年2月28日(日)
- 対 令和8年度中に21歳、31歳、41歳、51歳、61歳、71歳、76歳、80歳になる方
- 他 対象の方には検診案内および受診券を送付しています。受診の際は、必ずご持参ください。
- 問 健康増進課 保健係 ☎552-1511

骨コツ フレイル測定会(6月)



日 時	ところ
2日(火)	上早川地区公民館
4日(木) 9:30	糸魚川保健センター
23日(火) ~	田沢地区公民館
29日(月) 10:15	浦本地区公民館

- 内 骨密度、足趾力、握力、咀嚼力の測定、測定結果について等の講話
- 他 測定時、素足になれるようご準備ください。
- 問 福祉事務所 地域包括ケア係
健康増進課 保健係 ☎552-1511

障害者理解促進事業補助金

- 内 障害のある方が安心して暮らせるまちづくりを進めるため、事業者等が行う合理的配慮に要する経費の一部を補助します。

補助対象経費	補助上限額
筆談マークや飲食店の音声メニュー等の製作費	20,000円
筆談ボード、折り畳みスロープなど合理的配慮物品の購入費	30,000円
簡易スロープ、手すり等の工事に係る経費(新築除く)	50,000円
行事等における手話通訳者・要約筆記者の配置に係る経費	20,000円

- 対 市内事業者、自治会、市民活動団体
- 申 事前申請が必要です。
- 問 福祉事務所 福祉サービス係
☎552-1511

椅子バレエで健康長寿に!

- 日 6月20日(土)、7月4日(土)
15:00～16:00
7月18日(土)10:30～11:30
- 場 糸魚川地区公民館
- 内 椅子に座って行うバレエの動きを
ふんだんに取り入れた体操です。
- 講 菊池 真希子さん(糸魚川 City Ballet)
- 対 市民または市内に勤務する18歳
以上の方(高校生を除く)
- 定 15人(申込順)
- 申 電話、メール
- 期 開始日の前日まで
- 費 500円
- 問 糸魚川 City Ballet
☎070-9001-3383(菊池)
✉makicok25@gmail.com

みんなでチャレンジ・ 健康ウォーキング参加者募集

- 日 6月29日(月)～7月5日(日)
- 内 スマートフォンアプリを活用し、目
標歩数達成を目指す個人参加型
のウォーキングイベントです。
目標達成された方には翠ペイ
1,000ポイントを付与します。
- 対 市民または市内に勤務する18歳以
上の方(高校生を除く)
- 申 2次元コード
- 期 6月19日(金)
- 費 無料
- 問 健康増進課 健康づくり係
☎552-1511

健康づくりセンターはびねす 第2期水中運動教室

- 日 7月6日(月)～9月28日(月)
各コース全8回
- ・月曜日13:00～14:30
- ・火曜日13:00～14:30、
19:00～20:30
- ・水曜日13:00～14:30
- ・金曜日10:00～11:30
- 場 健康づくりセンター
- 定 各コース30人(抽選)
- 申 申込書、LINE
- 期 6月10日(水)～27日(土)
- 費 3,200円
※プール利用料別
- 問 健康づくりセンター
☎561-7788

応急手当講習会 普通救命講習

- 日 6月13日(土)9:00～12:00
- 場 消防本部
- 内 AED(自動体外式除細動器)を用
いた心肺蘇生法を学びます。
- 講 救急救命士
- 対 中学生以上
- 定 30人
- 申 2次元コード
- 期 6月12日(金)
- 問 消防本部 警防課 救急係
☎552-0119



高齢者肺炎球菌ワクチン再接種 の費用助成(任意接種)

- 内 助成額 3,559円
※接種費用と助成額の差額を窓口でお支
払ください。(生活保護世帯は無料)
- 対 次の全てに該当する方
・接種日現在で、糸魚川市に住民
登録がある65歳以上の方
・前回の接種から5年以上経過
し、2回目を接種する方
- 他 対象の方には5月下旬頃から順次
はがきを送付します。接種の際は、
はがきを必ずご持参ください。
- 問 健康増進課 保健係 ☎552-1511

子育て

おもちゃ修理工房みやま 開設

- 日 6月13日(土)9:00～11:00
- 場 クラブハウス美山
- 内 おもちゃを直す体験もできます。
- 対 小学生以下
- 費 無料(交換部品代のみ実費)
- 他 詳細は、2次元コード
からご確認ください。
- 問 おもちゃクリニックゆりかご
☎090-4479-8041(渡辺)



その他

コミュニティ通訳派遣事業

- 内 在住外国人の方が市役所での手続き
や市内の病院を受診する際に通訳・
翻訳者を派遣します。
- 他 詳細は、ホームペー
ジをご確認ください。
- 問 市民生活課
環境生活係 ☎552-1511



くらしの無料相談所

- 日 6月2日(火)10:00～15:00
- 場 糸魚川地区公民館
- 内 人権、子育て、夫婦・家族間に関わる相談など
- 問 糸魚川人権擁護委員協議会
新潟地方方法務局糸魚川支局
☎552-0356

特設行政相談所

- 日 6月30日(火)10:00～12:00
- 場 マックスバリュ糸魚川店
- 内 行政などの苦情・要望について、総
務大臣から委嘱された行政相談委
員がお話をお聴きします。
- 費 無料
- 問 新潟行政評価事務所 ☎025-282-1112

青海地域海岸一斉清掃

- 日 7月5日(日)6:30～7:30
※荒天時は7月12日(日)に延期
- 場 各地区の海岸
- 他 ・ごみ袋は地区で用意します。
・無理な作業はせず、こまめに水
分補給と休憩をしましょう。
- 問 青海事務所 振興係 ☎562-2260

男女共同参画推進委員募集

- 内 男女共同参画の推進について審
議します。
- 対 市内在住で満18歳以上の方
※市の他の審議会等の委員となっ
ている方は応募できません。
- 定 1人
- 申 2次元コードからご応募いただくか、
ホームページで配布の申請書をご提
出ください。(メール可)
- 期 6月12日(金)
- 他 詳細は、ホームペー
ジをご確認ください。
- 問 総務課 行政係 ☎552-1511
✉soumu@city.itoigawa.lg.jp



ふるさとの木の香る家・ 店づくり促進事業補助金

- 内 新築、増築等にかかる糸魚川産木
材購入費を助成します。
- 対 市内に居住する建築主、市内に本店・
支店のある建築業者
- 他 詳細は、ホームペー
ジをご確認ください。
- 問 農林水産課
林業水産係 ☎552-1511



トピックス

催し

スポーツ

イベント

健康・福祉

子育て

その他

安心安全すまいる事業

- ①木造住宅の耐震診断員派遣事業 (無料)
- 対 市内にある木造一戸建ての住宅で、昭和56年5月31日以前に着工し、延べ面積の半分以上が居住用で、2階以下のもの(高床式住宅は、高床部分を対象)
- 定 15戸程度 (予算を超える場合は抽選)
- ②木造住宅の耐震改修工事
- 内 補助額：改修工事費の1/2 ※上限140万円
- 対 昭和56年5月31日以前に着工した木造住宅で、市の耐震診断派遣事業を受け、改修が必要となった住宅を耐震改修する場合
- 定 1戸
- ③木造住宅の除却
- 内 補助額：改修工事費の1/3 ※上限30万円(居住誘導区域内への建替え、住替えは45万円)
- 対 現に居住している昭和56年5月31日以前に着工した木造住宅を除却し、耐震性のある住宅への建替えまたは住替えを行い、継続して市内に居住する方 ※耐震診断もしくは簡易耐震診断の結果、基準に満たない住宅であること
- 定 2戸(予算に達し次第、受付終了)
- ④耐震シェルター等の設置
- 内 補助額：設置費の1/2 ※上限20万円
- 対 市の耐震診断派遣事業を受け、耐震基準に満たないと診断された住宅もしくは簡易耐震診断の結果、基準に満たない住宅であること
- 定 1戸
- ⑤ブロック塀等の除却費補助
- 内 補助額：除却工事費の1/2 ※上限10万円
- 対 対象物：道路、通学路等に面する高さ1メートル以上のブロック塀等
対象工事：道路面からの高さを1メートル未満にする工事
- 定 10件

ー共通事項ー

- 申 都市建設課またはホームページで配布の申請書
- 期 申請期間
① 6月1日(月)～30日(火)
②～⑤6月1日(月)～12月25日(金)
完了期限
②～⑤令和9年3月31日(水)
- 問 都市建設課 都市住宅係
☎552-1511

糸魚川真柏サポーターズ募集

- 内 糸魚川真柏の保存活用への協力
- 対 次の要件を全て満たす方
・糸魚川真柏の保存と活用に関心がある方
・真柏に関するイベントや研修に積極的に協力できる方
・Eメールで事務局と連絡できる方
- 定 20人
- 申 2次元コードまたはホームページに掲載のオンラインフォーム
- 期 6月12日(金)
- 他 詳細は、ホームページをご確認ください。
- 問 観光課 ジオパーク推進係
☎552-1511



申込フォーム



ホームページ

環境保全型農業直接支払交付金

- 内 化学肥料・化学合成農薬の使用を原則5割以上低減する取組と合わせて行う、環境保全に効果の高い営農活動に対して支援します。
- 対 次の条件を満たす農業者が組織する団体
・作物を販売目的で生産していること
・環境負荷低減のチェックシートに定められた取組を実施すること
・環境保全型農業の取組を広げる活動に取り組むこと
- 期 6月24日(水)
- 他 詳細は、ホームページをご確認ください。
- 問 農林水産課 農村振興係
☎552-1511



飼い主のいない猫の不妊去勢手術補助事業

- 内 補助上限額
オス5,000円、メス10,000円
- 対 次の要件を全て満たす個人または団体
・県内(新潟市を除く)在住である
・県内(新潟市を除く)生息の猫を保護している
・県が指定する動物病院で手術を受けている
- 期 令和9年3月31日(水)
- 他 予算に達した時点で補助終了
- 問 糸魚川保健所 衛生環境課
☎553-1938



生ごみ処理機器設置費補助金

- 内 ◆対象機器
・生ごみ処理容器(コンポスト型、堆肥化促進箱)
・生ごみ処理機(電動型)
- ◆補助額 購入費の3/4
※生ごみ処理機は上限7万円
- 対 次の要件の全てに該当すること
・市内住宅(店舗併用住宅を含む)に設置すること
・市内に事業所や営業所を有する法人(または個人)から購入すること
- 申 ホームページまたは市民生活課で配布の申請書
- 問 市民生活課 衛生施設係
☎552-1511



食料品物価高騰対策給付金の申請はお済みですか

- 食料品物価高騰対策給付金の申請期限は、6月18日(木)です。給付金の給付を希望される方で、申請がお済みでない場合は、期限までに手続をお願いします。
- 申 郵便またはオンラインによる申請
- 他 詳細は、3月16日に各世帯に発送した案内文書またはホームページをご確認ください。
- 問 給付金コールセンター
☎025-716-9902



6月は土砂災害防止月間です。日頃から気象情報等を確認し、危険を感じたらすぐに避難しましょう。山や崖、川等で異常な箇所を見つけたら、速やかにご連絡ください。問 危機管理課 危機対策係 ☎552-1511

6月

くらしのカレンダー

● イベント・講演 ★ 相談・教室・健診など 予 事前予約制 ※ 受付時間

本号に掲載の催し等は5月18日(月)時点の内容です。中止や変更となる場合があります。不明な点は、各催し等の主催者へお問い合わせください。

- 1月 ● 固定資産税・都市計画税、軽自動車税第1期 納期限・口座振替日

- 2火 ★ 心配ごと相談
※9:00~11:00
ビーチホールまがたま
※13:00~15:00
青海総合福祉会館
★ 骨コツフレイル測定会
※9:30~10:15
上早川地区公民館
★ すこやか育児相談
※10:00~11:00
青海子育て支援センター
★ ぐらしの無料相談所
10:00~15:00
糸魚川地区公民館
★ こもりびとサポートポコあポコ
※15:30~17:00 bit With You

- 3水 ★ 3歳児健診
※12:50~13:20
糸魚川保健センター
★ 日本語セミナー
19:00~20:30 市民会館

- 4木 ★ 骨コツフレイル測定会
※9:30~10:15
糸魚川保健センター
★ 生活困窮者相談
※9:30~14:00
ビーチホールまがたま

- 5金 ★ 日本語セミナー
9:30~11:15
ビーチホールまがたま
★ おしゃべりな図書館
15:00~17:00 市民図書館

- 6土 ● 糸魚川地区公民館展(~8日)
9:00~17:00(8日のみ~14:00)
糸魚川地区公民館
● たかなみまつり
10:00~14:00 高浪の池
★ 認知症介護家族の相談会
13:30~15:00
こころの総合ケアセンター

- 7日 ● 糸魚川市消防団消防大会
9:00~12:00 美山陸上競技場
★ 手話ミニ講座
10:00~11:30
ビーチホールまがたま

- 8月

- 9火 ★ 心配ごと相談
※9:00~11:00
ビーチホールまがたま
※9:30~11:30
能生生涯学習センター
★ 行政相談会
※9:30~11:30
青海生涯学習センター

- 10水 ★ 2歳児歯科健診
※12:50~13:20
糸魚川保健センター
★ 日本語セミナー
19:00~20:30 市民会館

- 11木 ● 駅北遊び広場整備事業
市民説明会
19:00~20:00 市民会館
★ からだと運動の発達相談
※9:00~11:30
発達支援センターめだか園

- 11木 ★ 親子文庫アイアイ
10:30~11:30
青海総合文化会館
★ マインナンバーカード平日延長窓口 予
17:30~19:30 市役所

- 12金 ★ 日本語セミナー
9:30~11:15
ビーチホールまがたま
★ がいこくじんせいかつそうだんしつ
※10:00~12:00
ビーチホールまがたま

- 13土 ★ おもちゃ修理工房みやま
9:00~11:00 クラブハウス美山
★ 応急手当講習会 普通救命講習 予
9:00~12:00 消防本部
★ 日本語セミナー
10:00~11:30
ビーチホールまがたま
★ おしゃべりな図書館
10:00~12:00 市民図書館
★ 土よう子ども会
10:30~11:00 青海図書館

- 14日 ● 西海まつり
9:30~14:00
西海地区公民館ほか
● 能生地域市民芸能祭
13:30~ 能生マリンホール
★ おもちゃの病院
※10:00~12:00
青海総合文化会館

- 15月 ● 固定資産税・都市計画税、軽自動車税第1期 口座振替 再振替日
● 本会議 議案付託等
10:00~ 市役所
★ 地区労連労働相談会
17:30~19:00
ビーチホールまがたま

- 16火 ★ 心配ごと相談
※9:00~11:00
ビーチホールまがたま
★ こもりびとサポートポコあポコ
※15:30~17:00 bit With You

- 17水 ★ 行政相談会
※9:30~11:30
糸魚川地区公民館
能生生涯学習センター
★ 日本語セミナー
19:00~20:30 市民会館

- 18木

- 19金 ● 本会議 一般質問
10:00~ 市役所
★ 司法書士による無料相談
※9:00~12:00
ビーチホールまがたま
★ 日本語セミナー
9:30~11:15
ビーチホールまがたま
★ 1歳6か月児健診
※12:50~13:20
糸魚川保健センター
★ おしゃべりな図書館
15:00~17:00 市民図書館

- 20土 ● 奴奈川の郷
太鼓フェスティバル 2026
18:00~ 市民会館

- 21日 ● 糸魚川のサンショウウオ類と
トンボたちを観察しよう
9:00~15:00 木地屋の里周辺 ほか

- 22月 ● 本会議 一般質問(~24日)
10:00~ 市役所

- 23火 ★ 心配ごと相談
※9:00~11:00
ビーチホールまがたま
★ 骨コツフレイル測定会
※9:30~10:15 田沢地区公民館

- 24水 ★ 日本語セミナー
19:00~20:30 市民会館

- 25木 ★ 健康・栄養相談会
※9:00~11:00
糸魚川保健センター
★ ことばとこころの発達相談
※9:00~11:30
発達支援センターめだか園
★ 外国人材雇用支援個別相談会 予
13:30~16:00
糸魚川地区公民館
★ あったカフェおうみ
14:00~15:30
青海地区公民館歌支館
★ マインナンバーカード平日延長窓口 予
17:30~19:30 市役所

- 26金 ★ 健康・栄養相談会
※9:00~11:00
青海保健センター
★ 日本語セミナー
9:30~11:15
ビーチホールまがたま
★ がいこくじんせいかつそうだんしつ
※10:00~12:00
ビーチホールまがたま
★ 4か月児健診
※12:50~13:20
糸魚川保健センター

- 27土 ● フォッサマグナミュージアム
友の会講演会
13:30~15:00
フォッサマグナミュージアム
★ 日本語セミナー
10:00~11:30
ビーチホールまがたま
★ おしゃべりな図書館
10:00~12:00 市民図書館

- 28日 ● 糸魚川市総合防災訓練
7:30~ 市内全域
● にいがた女と男フェスティバル
2026 講演会(オンライン)
13:30~15:30 駅北広場キターレ

- 29月 ★ 骨コツフレイル測定会
※9:30~10:15 浦本地区公民館

- 30火 ● 市民税県民税 第1期
納期限・口座振替日
★ 心配ごと相談
※9:00~11:00
ビーチホールまがたま
★ 健康・栄養相談会
※9:00~11:00
能生生涯学習センター
★ すこやか育児相談
※10:00~11:00
糸魚川保健センター
★ 特設行政相談所
10:00~12:00
マックスバリュ糸魚川店
★ 10か月児健診
※12:50~13:20
糸魚川保健センター

4/24 白山神社春季大祭

金

晴天に恵まれた中で開催され、市内外から多くの観客が訪れました。

みこしのお走りは、みこしを縦に揺らし、走り出す素振りが何度か繰り返された後に「ヤー！」の掛け声で3基が一斉に走り出すと、観客も同時に大きな歓声を上げました。

午後には、池の上の舞台から国の重要無形民俗文化財に指定されている稚児の舞8曲、大人の舞3曲が奉納されました。最後の陵王の舞はあたりが暗くなるまで続き、会場は当日で一番の盛り上がりを見せました。



5/8 林野火災の鎮圧に貢献

金

岩手県大槌町で発生した林野火災において消火活動を行うため、市消防本部から緊急消防援助隊として派遣されていた消防隊員が帰還し、久保田市長に現地での活動を報告しました。

市長は「駅北大火10年の節目に恩返しができたと思う。出動された隊員には感謝とお礼を申し上げる」と隊員たちの労をねぎらいました。

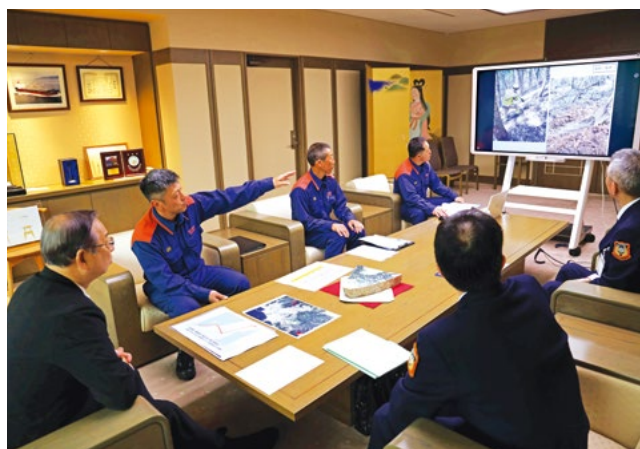

総人口	36,615(-17)
男性	17,937(+7)
女性	18,678(-24)
転入	114
転出	86
出生	9
死亡	54
世帯数	16,748(+30)