

平成25年（2013）

姫川港港湾統計資料



地方港湾姫川港全景



開港40周年記念事業「日本丸招致」
(H25.8.2～H25.8.6)

糸魚川市

目 次

1. 取扱貨物量の推移	—————	1
2. 入港船舶等の推移（年別）	—————	2
3. 入港船舶の推移（月別）	—————	3
4. 平成25年外航船舶入港状況	—————	5
5. 輸移出入貨物の推移（年別）	—————	10
6. 輸移出入貨物の推移（月別）	—————	13
7. 施設別・品目別利用状況	—————	16
8. 品目別仕向・仕入先	—————	18

1. 取扱貨物量の推移

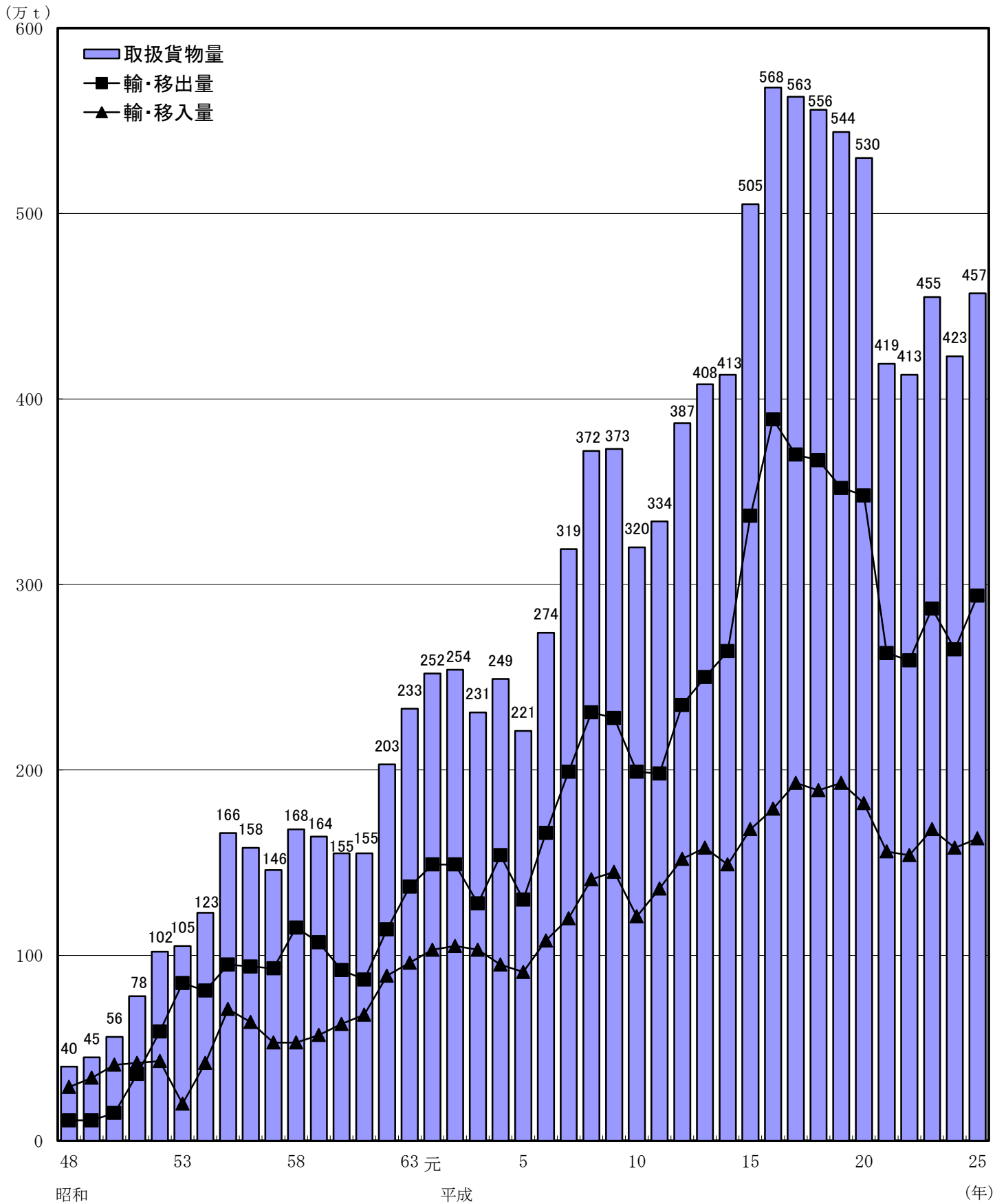

2. 入港船舶等の推移 (年別)

区分	18		19		20		21		22		23		24		25	
	隻数	トン数	隻数	トン数	隻数	トン数	隻数	トン数	隻数	トン数	隻数	トン数	隻数	トン数	隻数	トン数
(1) 入港船舶																
年次																
500トン以上	110	845,509	89	691,344	64	516,167	73	600,066	104	809,721	104	809,721	93	771,695	103	859,672
外航商船									3	1,494	4	1,993	11	5,479	8	3,982
500トン未満																
500トン以上	715	2,534,907	688	2,432,822	697	2,504,575	573	2,013,593	499	1,734,071	510	1,755,521	433	1,516,964	507	1,702,770
内航商船	298	139,277	266	125,848	304	141,116	279	132,048	272	127,625	313	148,927	325	156,485	366	174,806
500トン未満																
自動車航送船																
漁船(5トン以上)	1,059	10,059	1,059	10,109	992	9,373	1,037	9,889	918	8,939	865	8,459	895	8,520	694	7,293
避難船																
その他	319	199,723	305	167,424	380	283,117	323	190,997	261	119,959	242	115,656	185	79,946	276	185,841
合計	2,501	3,729,475	2,407	3,427,547	2,437	3,454,348	2,285	2,946,593	2,057	2,801,809	2,038	2,840,277	1,942	2,539,089	1,954	2,934,364
(2) 船舶乗降人員																
国内航路																
乗込	18		19		20		21		22		23		24		25	
上陸	0		0		0		0		0		0		0		0	
計	0		0		0		0		0		0		0		0	

図 2-1

図 2-2

図 2-3

図 2-4

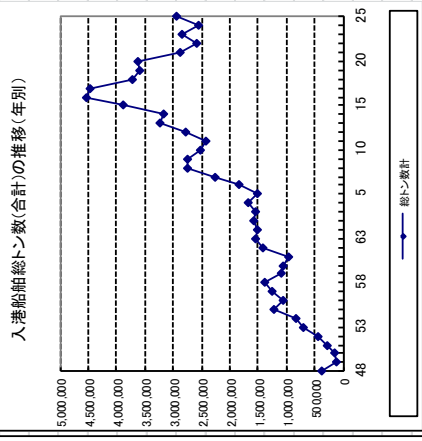
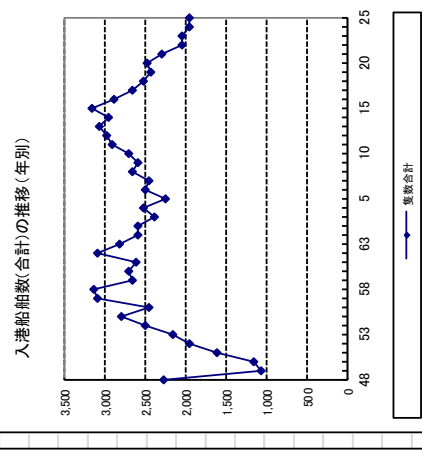
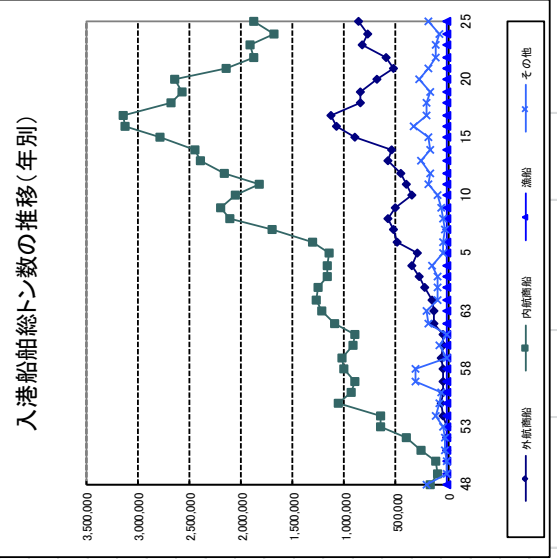
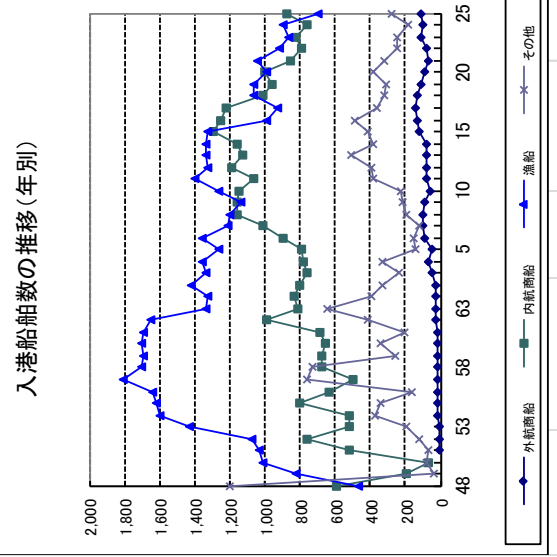

3. 入港船舶の推移 (月別)

区分 / 月	(上段：隻数 / 下段：総トン数)												
	1	2	3	4	5	6	7	8	9	10	11	12	計
外航商船	8	8	11	13	4	10	9	7	9	7	8	9	103
500総トン以上	63,214	58,414	96,784	103,980	47,136	77,623	80,781	54,611	72,362	76,166	60,158	68,443	859,672
500総トン未満	0	0	0	0	1	0	1	2	0	1	1	2	8
計	8	8	11	13	5	10	10	9	998	499	498	996	3,982
内航商船	63,214	58,414	96,784	103,980	47,628	77,623	81,280	55,609	72,362	76,665	60,656	69,439	863,654
500総トン以上	25	32	40	42	38	51	56	56	45	43	37	42	507
500総トン未満	89,829	102,854	133,633	152,307	142,260	165,476	164,814	184,298	141,547	138,796	137,913	149,043	1,702,770
計	24	25	29	30	26	35	40	33	29	33	29	33	366
漁船 (5 トン以上)	11,449	11,924	13,935	14,535	12,439	16,512	19,210	15,724	14,227	15,504	13,579	15,768	174,806
その他 (曳船等)	49	57	69	72	64	86	96	89	74	76	66	75	873
計	101,278	114,778	147,568	166,842	154,699	181,988	184,024	200,022	155,774	154,300	151,492	164,811	1,877,576
小計	57	65	80	85	69	96	106	98	83	84	75	86	984
合計	164,492	173,192	244,352	270,822	202,327	259,611	265,304	255,631	228,136	230,965	212,148	234,250	2,741,230
漁船 (5 トン以上)	30	40	59	58	87	111	64	67	46	53	39	40	694
その他 (曳船等)	286	417	611	555	901	1,146	706	754	423	595	435	464	7,293
合計	8	11	10	20	33	28	29	45	48	20	12	12	276
累計	1,248	3,180	3,025	12,456	29,237	18,343	17,975	37,905	40,236	12,821	5,118	4,297	185,841
合計	95	116	149	163	189	235	199	210	177	157	126	138	1,954
累計	166,026	176,789	247,988	283,833	232,465	279,100	283,985	294,290	268,795	244,381	217,701	239,011	2,934,364
累計	95	211	360	523	712	947	1,146	1,356	1,533	1,690	1,816	1,954	
累計	166,026	342,815	590,803	874,636	1,107,101	1,386,201	1,670,186	1,964,476	2,233,271	2,477,652	2,695,353	2,934,364	

図 3 - 1



図 3 - 2



順位	年間最大入港船舶	総トン数	
		回数	総トン数
1位	FAIRY ISLAND	12,327	G/T
2位	GEOPARK VENUS	11,877	G/T
2位	CRYSTAL JADE	11,877	G/T
年間最多入港船舶		回数	
1位	イースタンエース	93	回
2位	黒姫丸	89	回
3位	第5福和丸	41	回

(2) バース別の利用状況

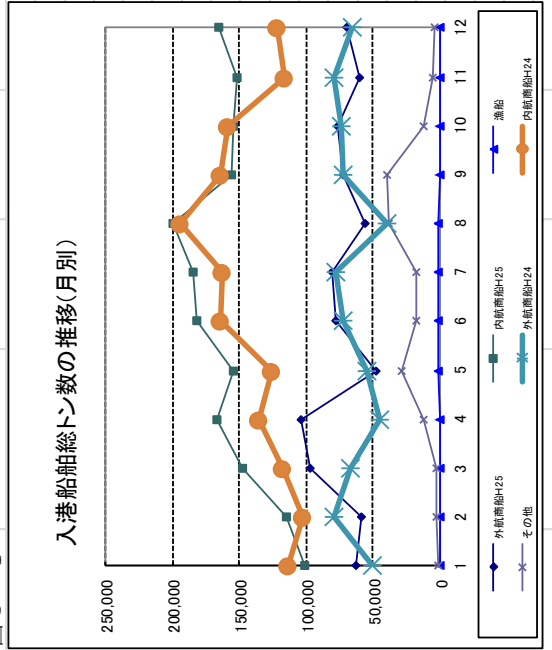
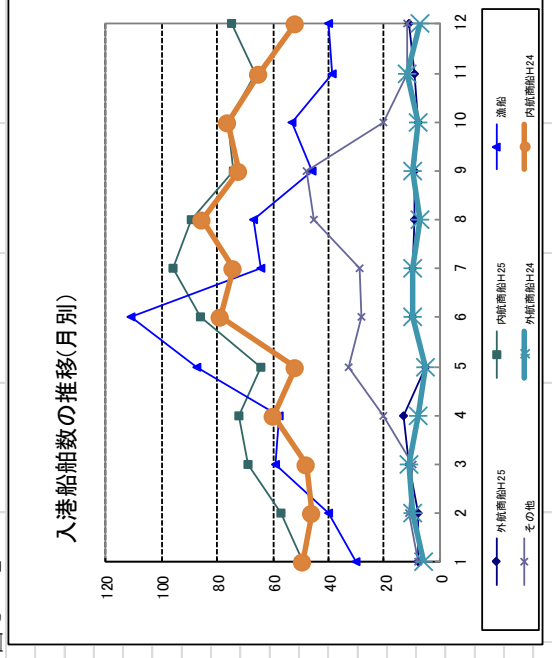
係留施設名	隻数	総トン数
北埠頭1号さん橋	15	12,133
北 仮 埠 頭	46	52,768
西埠頭1号岸壁	207	963,712
中央埠頭1号岸壁	115	454,679
中央埠頭2号岸壁	73	89,106
中央埠頭3号岸壁	72	246,526
中央埠頭4号岸壁	32	37,396
中央埠頭5号岸壁	139	813,464
南埠頭岸壁	41	41,064
東埠頭岸壁	11	11,483
計	751	2,722,331

※総トン数500G/T以上の入港船舶

4. 平成25年外航船舶入港状況

(1) 相手国別取扱貨物

■輸出

相手国	出品名	出量トン数	隻数	
韓国	セメント	13,750	1	10
	石灰石	151,450	9	
台湾	セメント	203,400	20	33
	石灰石	219,670	13	
中国（香港）	セメント	144,400	15	
シンガポール	セメント	108,910	7	
合 計		841,580	65	

■輸入

相手国	入品名	入量トン数	隻数	
ロシア	石炭	620,006	39	
中国	非金属鉱物(ボーキサイト)	11,763	4	6
	非金属鉱物(硅石)	10,000	2	
韓国	科学薬品（酢ビモノマー）	7,861	8	10
	科学薬品（酢酸）	950	1	
	産業機械	67	1	
タイ	非金属鉱物(石膏)	31,900	4	
インドネシア	ヤシ殻	14,977	2	
ベトナム	石炭	4,399	1	
台湾	科学薬品（酢ビモノマー）	517	1	
合 計		702,440	63	

(2) 船籍別外航船舶入港状況

船籍	船名	総トン数 G/T	入港 月日	揚荷品名 (輸入)	輸入量数 (トン)	仕出国	積荷品名 (輸出)	輸出量数 (トン)	仕向国
《合 計》	106隻	819,377			702,440			841,580	
韓国	44隻	217,548			8,811			347,800	
	CHANG YAHNG	5,996	1/7				セメント	10,000	台湾
	JIN YANG	6,200	1/21				セメント	9,800	台湾
	CHANG YAHNG	5,996	1/29				セメント	10,000	香港
	DANYANG	5,996	2/15				セメント	10,000	台湾
	JIN YANG	6,200	2/18				セメント	9,800	香港
	CHANG YAHNG	5,996	2/26				セメント	10,000	台湾
	DANYANG	5,996	3/4				セメント	10,000	香港
	JIN YANG	6,200	3/6				セメント	9,800	台湾
	CHANG YAHNG	5,996	3/16				セメント	10,000	香港
	DANYANG	5,996	3/20				セメント	10,000	台湾
	JIN YANG	6,200	3/23				セメント	9,800	台湾
	CHANG YAHNG	5,996	4/1				セメント	10,000	香港
	DANYANG	5,996	4/4				セメント	10,000	台湾
	FINE HANA	492	5/23	酢酸	950	韓国			
	CHANG YAHNG	5,996	6/1				セメント	10,000	台湾
	DANYANG	5,996	6/6				セメント	10,000	香港
	JIN YANG	6,200	6/16				セメント	9,800	台湾
	CHANG YAHNG	5,996	6/27				セメント	10,000	台湾
	DANYANG	5,996	7/5				セメント	10,000	香港
	PRETTY HANA	499	7/6	酢ビモノマー	950	韓国			
	CHANG YAHNG	5,996	7/12				セメント	10,000	台湾
	JIN YANG	6,200	7/17				セメント	9,800	香港
	PRETTY HANA	499	8/10	酢ビモノマー	980	韓国			
	CHANG YAHNG	5,996	8/16				セメント	10,000	香港
	DANYANG	5,996	8/20				セメント	10,000	台湾
	JIN YANG	6,200	8/25				セメント	9,800	台湾
	PRETTY HANA	499	8/26	酢ビモノマー	980	韓国			
	JIN YANG	6,200	9/11				セメント	9,800	台湾
	DANYANG	5,996	9/20				セメント	10,000	香港

	CHANG YAHNG	5,996	9/24				セメント	10,000	台湾
	NO2 YEOSU PIONEER	610	9/25	酢ビモノマー	1,000	韓国			
	SHIN YANG	6,422	9/28				セメント	10,000	香港
	JIN YANG	6,200	10/14				セメント	9,800	香港
	PRETTY HANA	499	10/14	酢ビモノマー	980	韓国			
	DANYANG	5,996	10/31				セメント	10,000	台湾
	CHANG YAHNG	5,996	11/9				セメント	10,000	香港
	CHEM TRANSIA	498	11/9	酢ビモノマー	1,001	韓国			
	JIN YANG	6,200	11/15				セメント	9,800	台湾
	CHANG YAHNG	5,996	11/27				セメント	10,000	香港
	SHIN YANG	6,422	11/29				セメント	10,000	台湾・香港
	CHEM TRANSIA	498	12/2	酢ビモノマー	950	韓国			
	JIN YANG	6,200	12/5				セメント	9,800	台湾
	DANYANG	5,996	12/17				セメント	10,000	台湾
	CHEM TRANSIA	498	12/17	酢ビモノマー	1,020	韓国			
カンボジア	3隻	3,692			5,477				
	TAI YIN	1,108	1/12	ボーキサイト	2,110	中国			
	SHENG XIANG	1,483	11/20	ボーキサイト	3,300	中国			
	PU DUN	1,101	12/24	産業機械	67	韓国			
キプロス	1隻	8,486						13,600	
	ORIENTAL PHOENIX	8,486	4/24				セメント	13,600	シンガポール
パナマ	47隻	523,641			594,186			463,040	
	BL COSMOS	11,703	1/5	石炭	17,060	ロシア			
	BLUE LOTUS	8,481	1/13				セメント	13,620	シンガポール
	PACIFIC VENUS	11,403	1/17	石炭	16,870	ロシア	石灰石	16,930	台湾
	FAIRY ISLAND	12,327	1/29	石炭	16,830	ロシア	石灰石	16,700	韓国
	SUNRISE MIYAJIMA	11,681	2/12	石炭	16,821	ロシア	石灰石	16,720	台湾
	BL COSMOS	11,703	2/18	石炭	17,250	ロシア			
	BL COSMOS	11,703	2/28	石炭	10,740	ロシア			
	BL COSMOS	11,703	3/4	石炭	6,310	ロシア			
	PACIFIC VENUS	11,403	3/5	石炭	16,800	ロシア	石灰石	16,740	台湾
	BLUE LOTUS	8,481	3/7				セメント	13,740	シンガポール
	BL COSMOS	11,703	3/12	石炭	16,950	ロシア			

	PACIFIC VENUS	11,403	3/30	石炭	16,620	ロシア	石灰石	16,980	韓国
	ANGGREK	9,593	4/3	石膏 (排脱含む)	10,800	タイ			
	FAIRY ISLAND	12,327	4/5	石炭	5,150	ロシア			
	COMATCE SUN	8,492	4/9				セメント	13,550	シンガポール
	FAIRY ISLAND	12,327	4/10	石炭	11,650	ロシア	石灰石	16,700	台湾
	PACIFIC VENUS	11,403	4/23	石炭	15,953	ロシア	石灰石	16,800	韓国
	BLUE LOTUS	8,481	4/29				セメント	13,750	韓国
	PACIFIC VENUS	11,403	5/8	石炭	16,980	ロシア			
	FAIRY ISLAND	12,327	5/21	石炭	16,670	ロシア			
	BL COSMOS	11,703	5/24	石炭	17,020	ロシア	石灰石	17,000	台湾
	PACIFIC VENUS	11,403	6/5	石炭	16,976	ロシア	石灰石	15,500	韓国
	BL COSMOS	11,703	6/17	石炭	16,850	ロシア	セメント	17,950	シンガポール
	PACIFIC VENUS	11,403	6/20	石炭	16,760	ロシア			
	PAZEH WISDOM	11,666	6/25	石炭	16,440	ロシア	石灰石	16,380	台湾
	PACIFIC VENUS	11,403	7/1	石炭	16,900	ロシア			
	VLADMIR M	8,887	7/10	石炭	12,027	ロシア			
	PACIFIC VENUS	11,403	7/14				石灰石	17,000	韓国
	FRANBO PROGRESS	7,350	7/28	石膏 (排脱含む)	7,150	タイ			
	GEOPARK VENUS	11,877	7/29	石炭	17,200	ロシア	石灰石	17,130	台湾
	PACIFIC VENUS	11,403	8/2	石炭	16,700	ロシア			
	PACIFIC VENUS	11,403	8/14	石炭	16,830	ロシア	石灰石	16,750	台湾
	CRYSTAL JADE	11,877	8/30	石炭	17,100	ロシア	石灰石	17,000	韓国
	GEOPARK VENUS	11,877	9/11	石炭	16,900	ロシア			
	BL COSMOS	11,703	9/18	石炭	16,900	ロシア			
	BL COSMOS	11,703	10/2	石炭	16,900	ロシア	石灰石	17,000	台湾
	CRYSTAL JADE	11,877	10/2				セメント	18,450	シンガポール
	PACIFIC VENUS	11,403	10/6				石灰石	17,170	韓国
	GEOPARK VENUS	11,877	10/18	石炭	15,284	ロシア	セメント	18,000	シンガポール
	PACIFIC VENUS	11,403	10/24	石炭	17,010	ロシア	石灰石	16,970	台湾
	BL COSMOS	11,703	10/29	石炭	17,300	ロシア	石灰石	17,200	韓国
	PACIFIC VENUS	11,403	11/20	石炭	17,160	ロシア			
	IKAN TAMBAN	11,681	11/25	石炭	17,225	ロシア	石灰石	17,110	台湾
	PACIFIC VENUS	11,403	11/29	石炭	16,900	ロシア	石灰石	17,100	韓国

	BL COSMOS	11,703	12/17				石灰石	17,100	台湾
	PACIFIC VENUS	11,403	12/19	石炭	17,200	ロシア			
	APOLLO NEO	8,974	12/23	ヤシガラ	8,000	インドネシア			
ベトナム	1隻	4,963			7,150				
	SEA DRAGON	4,963	12/18	石膏 (排脱含む)	7,150	タイ			
ベリーズ	2隻	7,260			7,452				
	HONG QIAO	1,572	6/3	ボーキサイト	3,053	中国			
	UNION SUCCESS	5,688	6/17	石炭	4,399	ベトナム			
バハマ	1隻	4,441			6,800				
	BRONCO	4,441	4/17	石膏 (排脱含む)	6,800	タイ			
中国	1隻	2,988			5,000				
	ASIA STAR	2,988	2/12	珪石	5,000	中国			
インドネシア	1隻	6,925			6,977				
	APOLLO ASAHI	6,925	2/6	ヤシガラ	6,977	インドネシア			
マーシャル	1隻	11,669			17,370				
	OCEAN BREEZE	11,669	7/7	石炭	17,370	ロシア			
ロシア	2隻	23,362			34,400			17,140	
	IKAN TAMBAK	11,681	9/7	石炭	17,200	ロシア	石灰石	17,140	台湾
	IKAN TAMBAK	11,681	12/9	石炭	17,200	ロシア			
シエラレオネ	1隻	2,666			5,000				
	SUCCESS WAY	2,666	4/25	珪石	5,000	中国			
トーゴ	1隻	1,736			3,300				
	TOUEI MARU	1,736	8/18	ボーキサイト	3,300	中国			
日本	1隻	517			517				
	GOLDEN AI HANA	517	4/28	酢ビモノマー	517	台湾			

5. 輸移出入貨物の推移（年別）

(1) 輸・移出

品目	年	18	19	20	21	22	23	24	25	前年比較		備考	
											伸び率(%)		トン数
		● 品目番号は港務統計の分類（単位：トン）											
161 砂利・砂		48,583	40,505	38,938	39,093	36,420	38,063	30,309	35,862	18.32	5,553	石灰石(砂)	
162 石材		70,970	84,998	98,809	111,663	103,252	83,712	75,119	85,312	13.57	10,193	割石	
	輸出	433,883	451,791	341,800	322,052	460,165	448,855	355,390	371,120	4.43	15,730		
191 石灰石	国内	802,763	743,798	765,350	652,537	615,878	523,739	540,029	590,650	9.37	50,621		
	計	1,236,646	1,195,589	1,107,150	974,589	1,076,043	972,594	895,419	961,770	7.41	66,351		
211 非金属鉱物		5,374	8,812	7,061	5,165	4,284	8,896	8,731		皆減	-8,731	タンカル	
	輸出	356,850	336,850	253,450	30,000	74,602	314,350	402,930	470,460	16.76	67,530		
281 セメント	国内	1,871,452	1,783,916	1,847,422	1,366,315	1,210,747	1,391,101	1,185,636	1,305,058	10.07	119,422		
	計	2,228,302	2,120,766	2,100,872	1,396,315	1,285,349	1,705,451	1,588,566	1,775,518	11.77	186,952		
301 窯業品		56,196	30,570	94,785	62,277	26,721	8,486	7,011	28,749	310.06	21,738	コンクリート製品	
321 石油製品		96	98	91	92	87	80	79	68	-13.92	-11	船用品	
331 コークス				1,437									
351 化学薬品		1,000	7,482	14,330	17,936	40,546	34,462	30,504	36,550	19.82	6,046		
423 水		16,207	14,972	13,532	12,805	11,308	12,475	11,712	12,356	5.50	644	船用品	
491 再利用資材					1,560								
531 取合せ品		6,620	7,891	7,816	7,567	6,783	7,178	4,892	3,932	-19.62	-960		
541 分類不能のもの													
	輸出	790,733	788,641	595,250	352,052	534,767	763,205	758,320	841,580	10.98	83,260		
	移出	2,879,261	2,723,042	2,889,571	2,277,010	2,056,026	2,108,192	1,894,022	2,098,537	10.80	204,515		
	計	3,669,994	3,511,683	3,484,821	2,629,062	2,590,793	2,871,397	2,652,342	2,940,117	10.85	287,775		

(2) 輸・移入		● 品目番号は港湾統計の分類 (単位：トン)												
		年	18	19	20	21	22	23	24	25	前年比較		備考	
											伸び率(%)	トン数		
051	その他農産品	輸入				3,135		7,079	14,977	111.57	7,898	ヤシ殻		
081	水産品	560	549	525	493	605	708	402	450	11.94	48			
	輸入													
	国内	734,055	782,311	704,586	559,855	623,610	698,981	671,537	624,405	-7.02	-47,132			
131	石炭			5,009	2,100	6,000	9,600	9,089	4,000	-55.99	-5,089			
	計	734,055	782,311	709,595	561,955	629,610	708,581	680,626	628,405	-7.67	-52,221			
	輸入	64,511	23,280											
161	砂利・砂	2,550	20,850	40,830	4,940			5,020	33,130	559.96	28,110			
	計	67,061	44,130	40,830	4,940			5,020	33,130	559.96	28,110			
	輸入													
201	原塩	62,600	64,150	66,720	49,750	71,050	67,900	61,420	64,710	5.36	3,290			
	計	62,600	64,150	66,720	49,750	71,050	67,900	61,420	64,710	5.36	3,290			
	輸入	96,297	85,709	61,458	92,425	70,135	55,611	48,092	53,663	11.58	5,571	スラグ		
211	非金属鉱物	491,282	513,233	522,650	464,649	438,278	477,850	430,677	461,164	7.08	30,487	石膏		
	計	587,579	598,942	584,108	557,074	508,413	533,461	478,769	514,827	7.53	36,058	ボーキサイト		
221	鉄鋼	1,515												
222	鋼材					3,982	3,572					レール		
	輸入					51			67	皆増	67			
261	産業機械	120		68	65	332		32	56	75.00	24			
	計	120		68	65	383		32	123	284.38	91			
281	セメント	1,704		4,151										
301	窯業品	257,556	267,702	243,795	228,052	191,133	225,080	215,096	239,198	11.21	24,102	フライアッシュ		
311	重油	66,542	55,932	53,900	27,953									
	輸入	32,713	16,696	6,543		1,568	6,582	1,643		皆減	-1,643			
331	コークス	44,388	50,882	68,029	56,229	71,271	65,404	51,919	55,008	5.95	3,089			
	計	77,101	67,578	74,572	56,229	72,839	71,986	53,562	55,008	2.70	1,446			
	輸入					2,889	4,802	10,931	9,328	-14.66	-1,603			
351	化学薬品	24,155	27,060	27,502	24,628	26,551	26,152	24,251	25,152	3.72	901			
	計	24,155	27,060	27,502	24,628	29,440	30,954	35,182	34,480	-2.00	-702			
491	再利用資材	7,998	21,173	12,858	50,154	24,197	38,801	44,980	49,064	9.08	4,084			
521	輸送用容器													
541	分類不能のもの					52								
	輸入	927,576	907,996	772,587	652,280	701,388	765,976	739,282	702,440	-4.98	-36,842			
	移入	960,970	1,021,531	1,046,037	909,065	833,399	915,067	842,886	931,932	10.56	89,046			
	計	1,888,546	1,929,527	1,818,624	1,561,345	1,534,787	1,681,043	1,582,168	1,634,372	3.30	52,204			
	輸移入総合計	5,558,540	5,441,210	5,303,445	4,190,407	4,125,580	4,552,440	4,234,510	4,574,489	8.03	339,979			

図 5 - 1

輸・移出品目の推移(年別)



図 5 - 2

輸・移入品目の推移(年別)

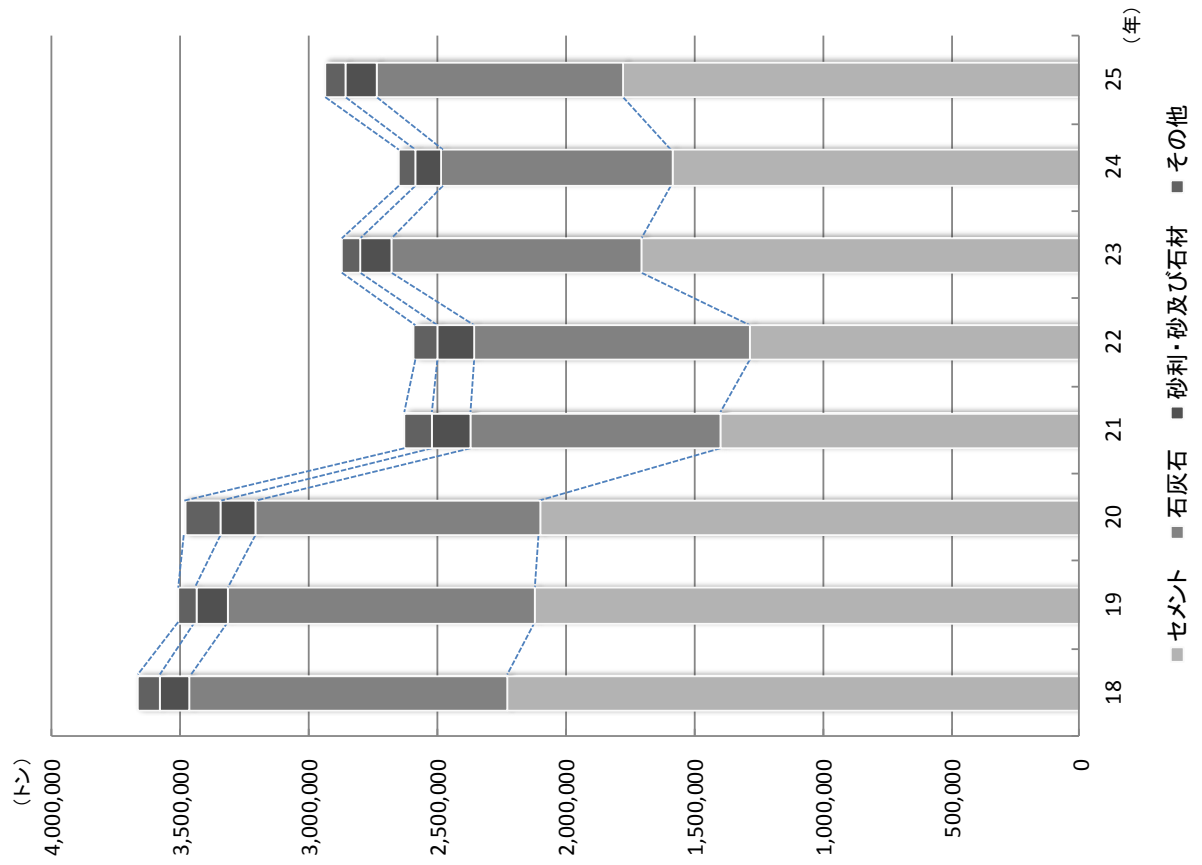
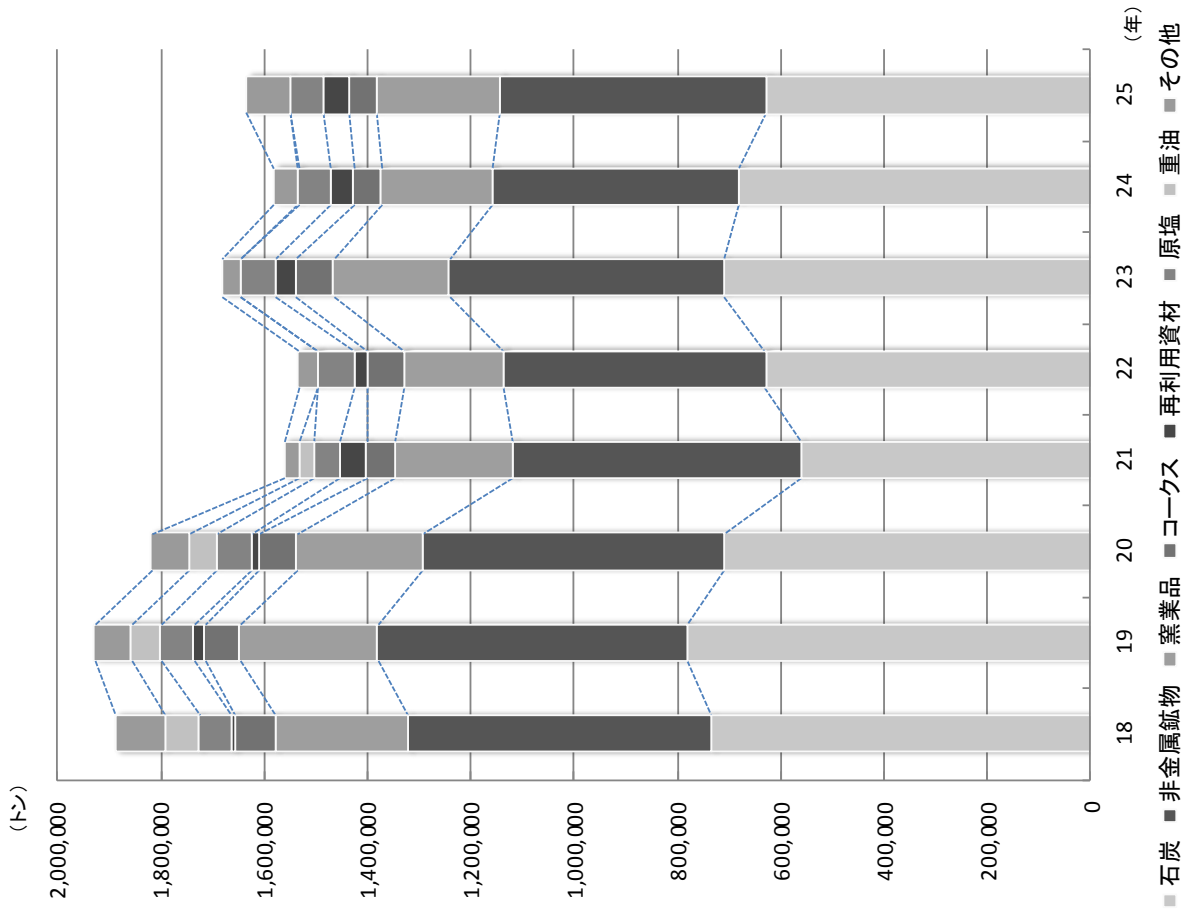

6. 輸移出入貨物の推移（月別）														
● 品目番号は港務統計の分類（単位：トン）														
品目	月	1	2	3	4	5	6	7	8	9	10	11	12	合計
161 砂利・砂	移出	2,310	2,366	777	1,513	2,185	5,424	3,080	3,310	2,377	7,244	3,016	2,260	35,862
	移出				2,160	5,704	21,695	12,983	14,769	26,831	1,170			85,312
191 石灰石	輸出	16,930	33,420	16,740	50,480	17,000	31,880	34,130	33,750	17,140	68,340	34,210	17,100	371,120
	移出	26,758	30,420	53,024	52,242	53,696	67,531	65,443	83,462	43,828	33,330	45,297	35,619	590,650
	計	43,688	63,840	69,764	102,722	70,696	99,411	99,573	117,212	60,968	101,670	79,507	52,719	961,770
211 非金属鉱物	移出													0
281 セメント	輸出	43,420	29,800	63,340	60,900		57,750	29,800	29,800	39,800	56,250	39,800	19,800	470,460
	移出	65,543	90,030	106,758	100,030	112,095	130,331	129,185	125,366	108,057	130,315	87,305	120,043	1,305,058
	計	108,963	119,830	170,098	160,930	112,095	188,081	158,985	155,166	147,857	186,565	127,105	139,843	1,775,518
301 薬業品	移出					5,472	859	2,052	9,544	7,772	3,050			28,749
321 石油製品	移出	5	4	4	6	8	10	8	5	6	3	5	4	68
351 化学薬品	移出	4,002	3,000	3,001	4,001	3,001	3,001	4,314	2,313	2,315	2,000	2,802	2,800	36,550
423 水	移出	1,100	813	837	1,413	835	1,397	772	956	748	1,281	834	1,370	12,356
531 取合せ品	移出				1,152		857			908		1,015		3,932
計	輸出	60,350	63,220	80,080	111,380	17,000	89,630	63,930	63,550	56,940	124,590	74,010	36,900	841,580
	移出	99,718	126,633	164,401	162,517	182,996	231,105	217,837	239,725	192,842	178,393	140,274	162,096	2,098,537
	計	160,068	189,853	244,481	273,897	199,996	320,735	281,767	303,275	249,782	302,983	214,284	198,996	2,940,117
前年		143,979	141,287	194,219	198,609	186,600	286,946	297,948	256,928	272,516	243,903	230,182	199,225	2,652,342

(2) 輸・移入		● 品目番号は港務統計の分類 (単位：トン)																
		1	2	3	4	5	6	7	8	9	10	11	12	合計				
051	その他農産品		6,977														8,000	14,977
081	水産品	14	24	18	34	97	67	21	17	8	32	41					77	450
		50,760	44,811	56,680	32,753	50,670	71,425	63,497	50,630	51,000	66,494	51,285					34,400	624,405
131	石炭								4,000									4,000
		50,760	44,811	56,680	32,753	50,670	71,425	63,497	54,630	51,000	66,494	51,285					34,400	628,405
161	砂利・砂		1,650	3,320	1,750	3,400	3,400	3,250	3,250	3,300	4,930	1,580					3,300	33,130
201	原塩	8,810	6,650		6,650	6,000	4,650	6,000	6,000	5,500		10,800					3,650	64,710
		2,110	5,000		22,600		3,053	7,150	3,300			3,300					7,150	53,663
211	非金属鉱物	32,290	24,716	34,812	27,915	34,850	40,168	45,272	45,684	46,853	45,498	42,090					41,016	461,164
		34,400	29,716	34,812	50,515	34,850	43,221	52,422	48,984	46,853	45,498	45,390					48,166	514,827
																	67	67
261	産業機械																56	56
																	123	123
301	薬業品	9,182	18,048	22,816	27,110	10,658	24,524	22,288	21,929	21,850	20,396	21,530					18,867	239,198
																		0
331	コークス	2,474	5,089	5,434	6,808	3,703	6,347	5,076	5,085	3,900	2,506	5,127					3,459	55,008
		2,474	5,089	5,434	6,808	3,703	6,347	5,076	5,085	3,900	2,506	5,127					3,459	55,008
					517	950		950	1,960	1,000	980	1,001					1,970	9,328
351	化学薬品	4,000	2,000	4,001	3,000	1,000		2,000	2,000	2,001	2,000	2,000					1,150	25,152
		4,000	2,000	4,001	3,517	1,950	0	2,950	3,960	3,001	2,980	3,001					3,120	34,480
491	再利用資材	3,010	5,153	1,640	1,550	3,531	6,596	6,919	3,805	4,151	2,439	4,011					6,259	49,064
		52,870	56,788	56,680	55,870	51,620	74,478	71,597	55,890	52,000	67,474	55,586					51,587	702,440
		59,780	63,330	72,041	74,817	63,239	85,752	90,826	91,770	87,563	77,801	87,179					77,834	931,932
		112,650	120,118	128,721	130,687	114,859	160,230	162,423	147,660	139,563	145,275	142,765					129,421	1,634,372
	前年	119,882	148,881	110,168	92,022	124,620	141,924	154,768	132,356	133,250	161,125	139,613					123,559	1,582,168
	本年累計	112,650	232,768	361,489	492,176	607,035	767,265	929,688	1,077,348	1,216,911	1,362,186	1,504,951					1,634,372	
	前年累計	119,882	268,763	378,931	470,953	595,573	737,497	892,265	1,024,621	1,157,871	1,318,996	1,458,609					1,582,168	
	<本年：出入合計>	272,718	309,971	373,202	404,584	314,855	480,965	444,190	450,935	389,345	448,258	357,049					328,417	4,574,489
	<前年：出入合計>	263,861	290,168	304,387	290,631	311,220	428,870	452,716	389,284	405,766	405,028	369,795					322,784	4,234,510

図6-1



図6-2



図6-3

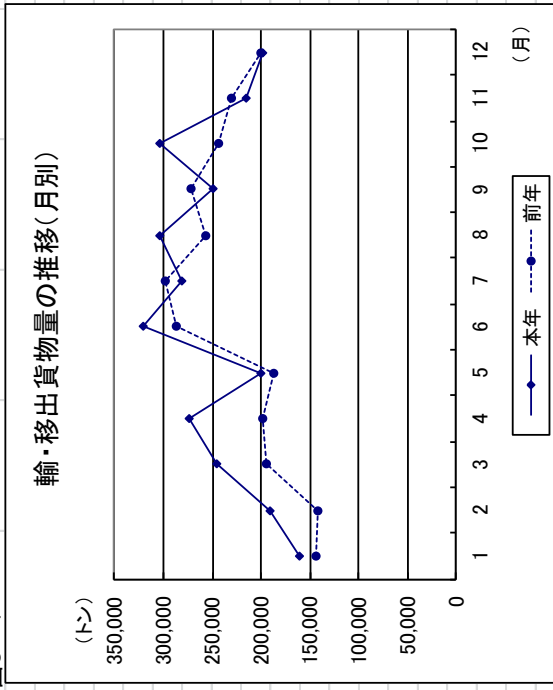

図6-4

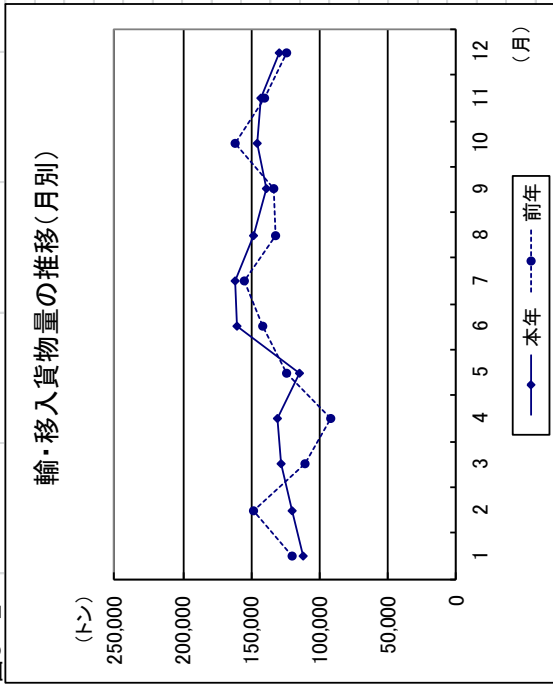

図6-5

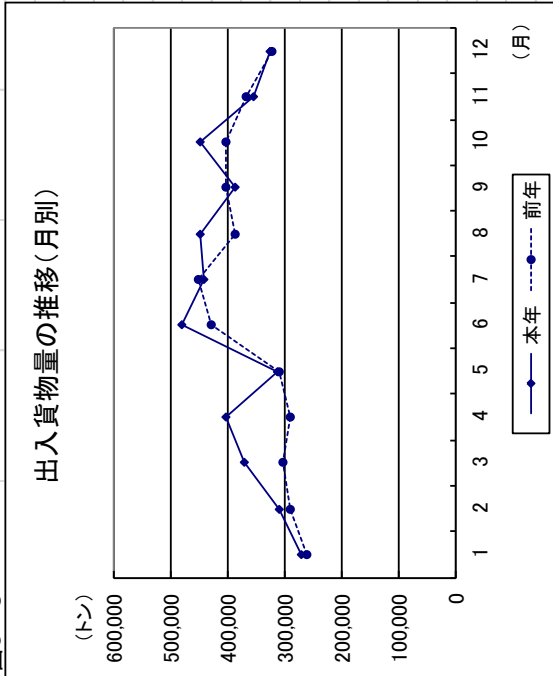

7. 施設別・品目別利用状況

(1) 輸・移出

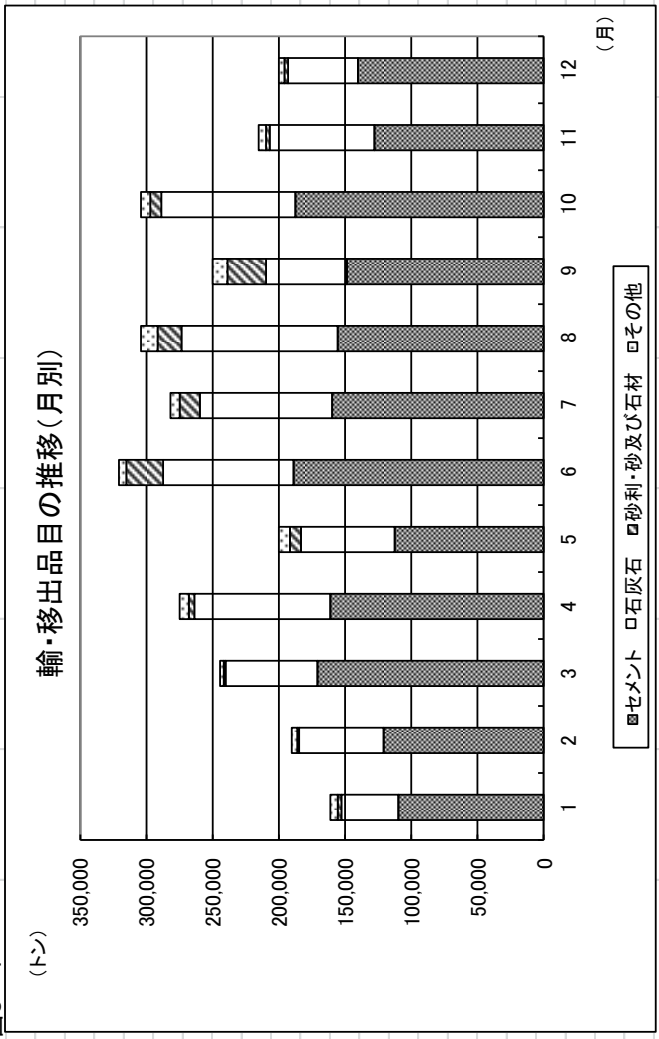
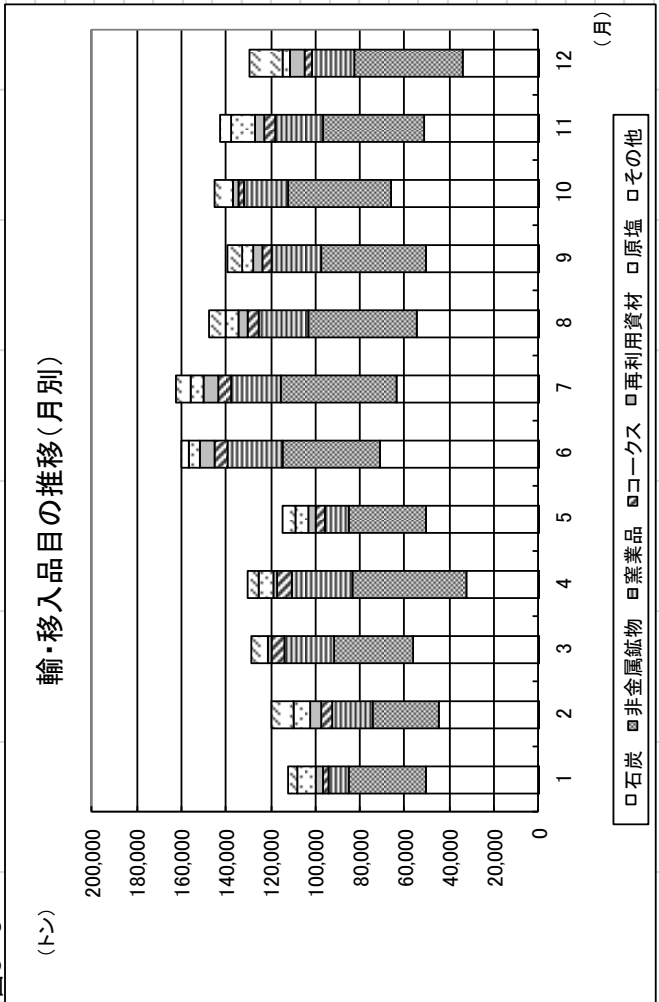
● 品目番号は港湾統計の分類 (単位: トン)

品目	施設名	北埠頭	北埠頭	西埠頭	中央埠頭	中央埠頭	中央埠頭	中央埠頭	中央埠頭	中央埠頭	中央埠頭	中央埠頭	中央埠頭	中央埠頭	東埠頭	合計
		仮岸壁	1号岸壁	1号岸壁	1号岸壁	1号岸壁	2号岸壁	3号岸壁	4号岸壁	5号岸壁	南埠頭	東埠頭	岸壁	岸壁	岸壁	
161 砂利・砂									28,330	7,532						35,862
162 石材		85,312														85,312
	輸出									371,120						371,120
191 石灰石	移出				144,552	750		73,195		372,153						590,650
	計				144,552	750		73,195		743,273						961,770
211 非金属鉱物																
	輸出			470,460												470,460
281 セメント	移出			757,808	547,250											1,305,058
	計			1,228,268	547,250											1,775,518
301 窯業品					630	1,632	1,271	4,010			21,206					28,749
321 石油製品														68		68
351 化学薬品			32,609			3,941										36,550
423 水				3,183	1,974	1,256	2,095	131		3,417			300			12,356
531 取合せ品						3,932										3,932
	輸出			470,460												470,460
	移出	85,312	32,609	760,991	549,854	11,511	147,918	105,666		383,102	21,206		368			2,098,537
	計	85,312	32,609	1,231,451	549,854	11,511	147,918	105,666		754,222	21,206		368			2,940,117

(2) 輸・移入		● 品目番号は港灣統計の分類 (単位：トン)										
品目	施設名	北埠頭 仮岸壁	北埠頭 1号さん橋	西埠頭 1号岸壁	中央埠頭 1号岸壁	中央埠頭 2号岸壁	中央埠頭 3号岸壁	中央埠頭 4号岸壁	中央埠頭 5号岸壁	南埠頭 岸壁	東埠頭 岸壁	合計
051	その他農産品 輸入								14,977			14,977
081	水産品										450	450
	輸入					4,399			620,006			624,405
131	石炭						2,000		2,000			4,000
	移入					4,399	2,000		622,006			628,405
	計											
161	砂利・砂											33,130
	移入							33,130				33,130
201	原塩											64,710
	移入											64,710
	輸入								10,800			53,663
211	非金属鉱物								158,056			461,164
	移入								168,856			514,827
	計											
	輸入											67
261	産業機械											56
	移入											56
	計											123
301	薬業品											239,198
	移入											239,198
	輸入											
331	コース											55,008
	移入											55,008
	計											
	輸入											9,328
351	化学薬品											25,152
	移入											25,152
	計											34,480
491	再利用資材											49,064
	移入											49,064
	輸入											702,440
	移入											931,932
	計											1,634,372

8. 品目別仕向・仕入先

(1) 輸・移出品の仕向先

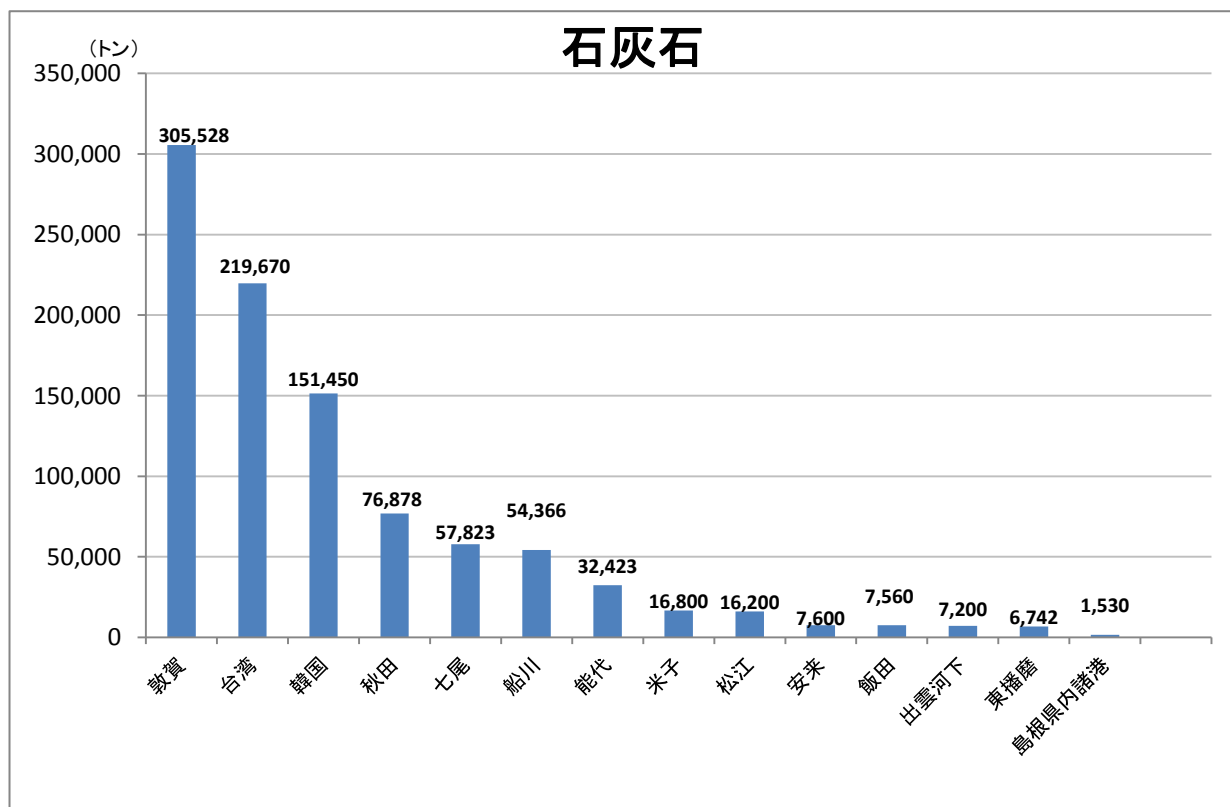
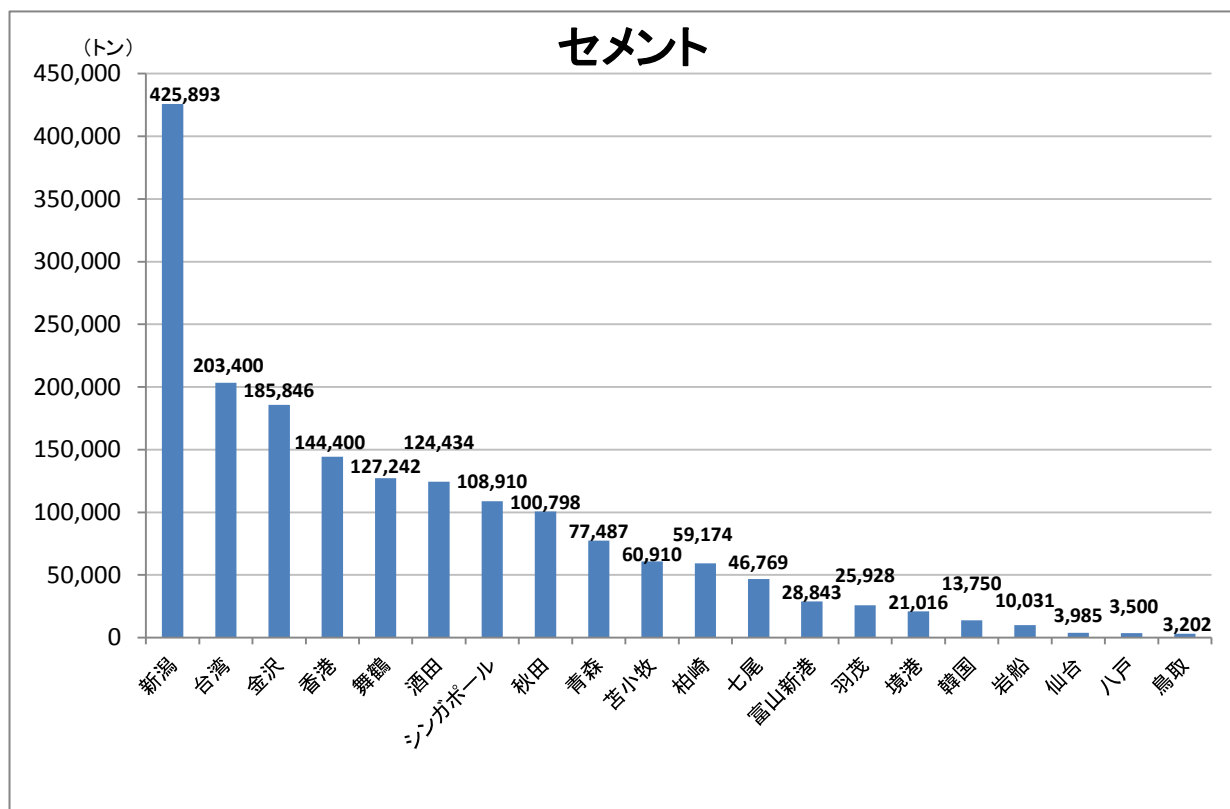

(2) 輸・移入品の仕入先

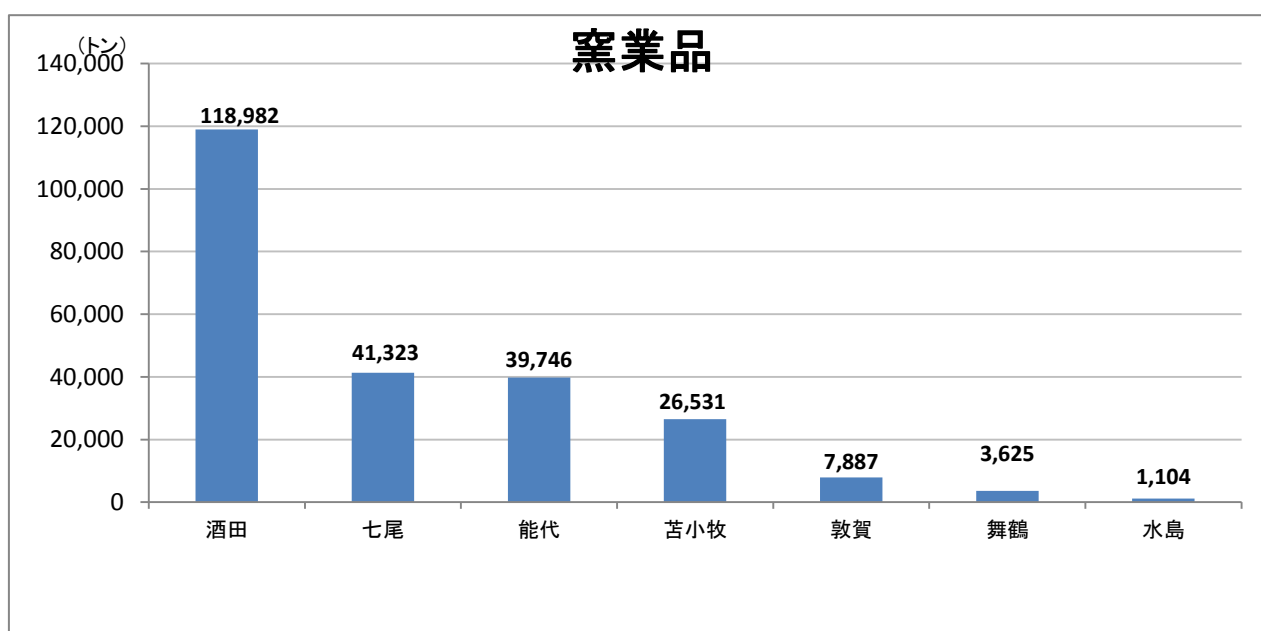
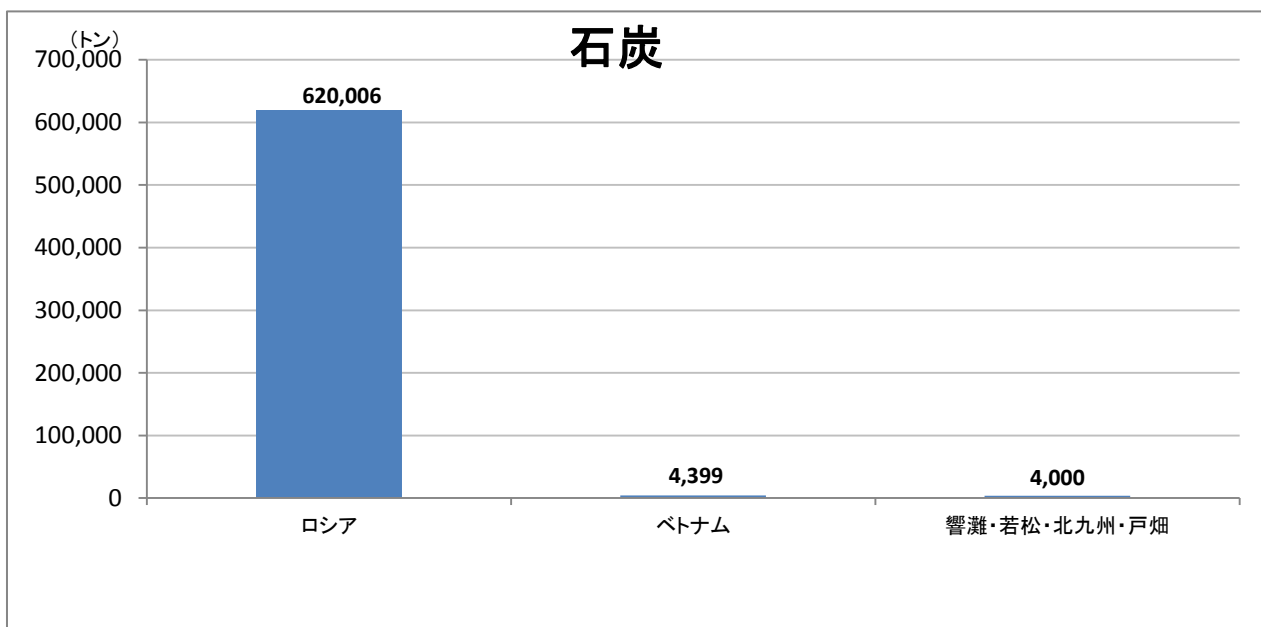
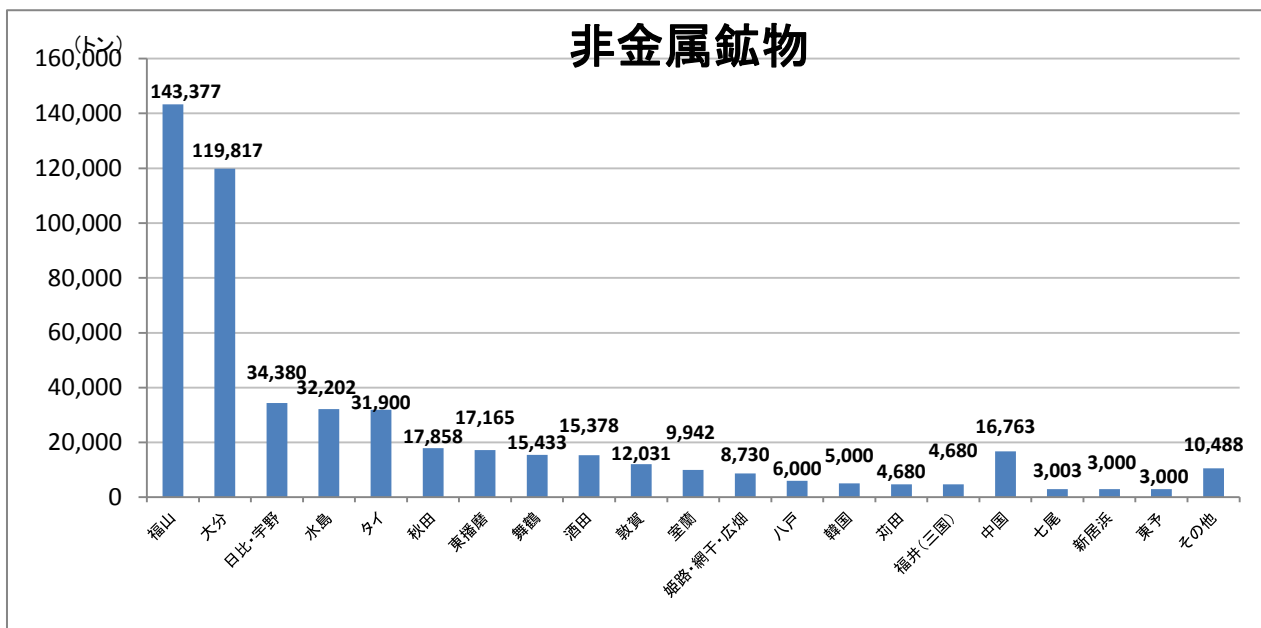

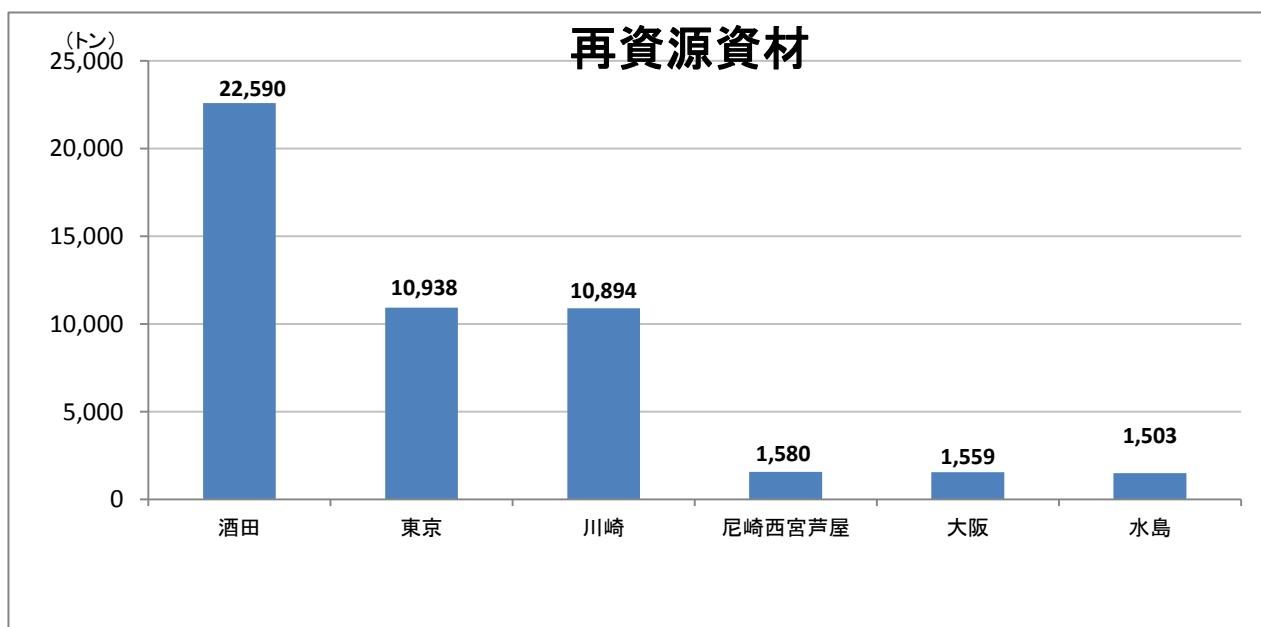
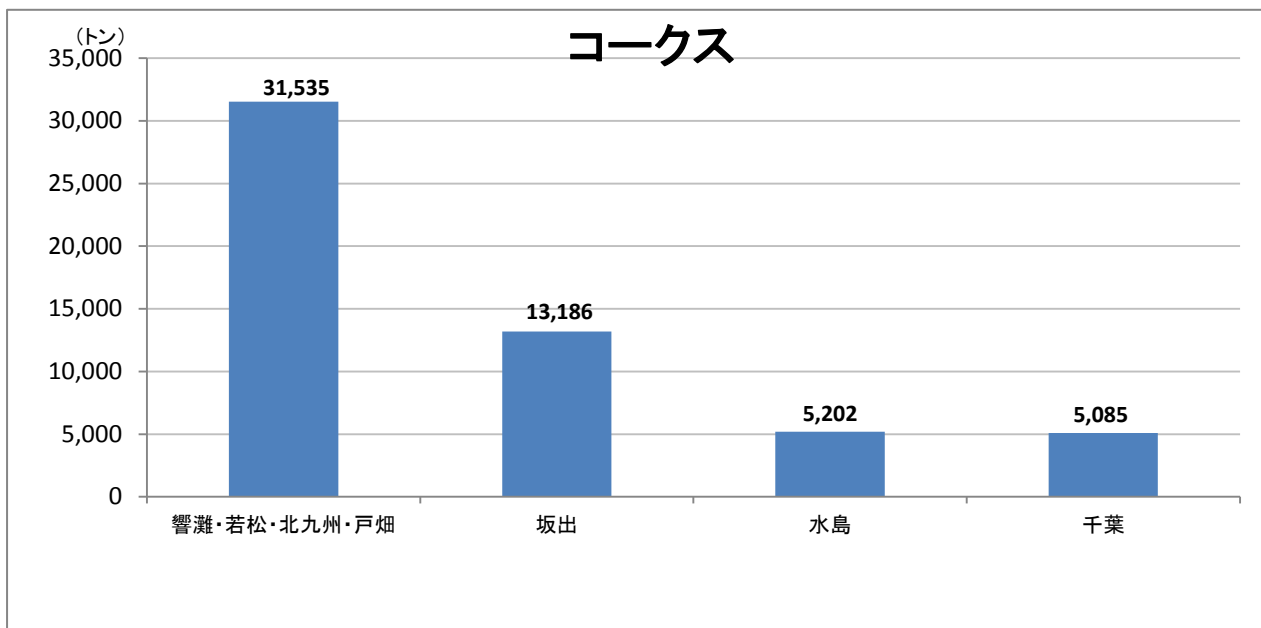

姫川港のあゆみ

- ・昭和40年9月1日 現地において起工式挙
- ・昭和48年8月27日 糸魚川漁業協同組合主催による漁港区竣工式挙
- ・昭和48年9月30日 開港宣言
- ・昭和48年11月8日 セメント移出第1船秋田に向け出港
- ・昭和49年7月23日 姫川港整備促進同盟会発足
- ・昭和51年6月16日 セメント輸出船ベトナムへ向け出港
- ・昭和51年11月29日 東防波堤灯台完成、昭和62年10月防波堤(西)へ移設
- ・昭和53年8月16日 木材輸入第1船入港(ソ連材2,389ト)
- ・昭和53年9月30日 開港5周年記念式典を挙
- ・昭和54年9月26日 石炭輸入第1船入港(ソ連炭4,000ト)
- ・昭和55年1月18日 重油タンカー第1船入港
- ・昭和55年4月1日 姫川港利用者協議会発足
- ・昭和57年8月23日 港湾区域の変更認可
- ・昭和62年5月11日 重量トン数1万ト級船舶初入港(タイの石膏9,400ト)
- ・昭和62年10月5日 姫川港防波堤(西)灯台完成(点灯)
- ・昭和63年8月1日 開港15周年記念式典を挙
- ・平成2年5月18日 コンテナ船石狩丸(699ト)毎週金曜日定期航路開設
- ・平成2年 防波堤(沖)着工
- ・平成4年7月25日 石炭灰輸送専用船「越後丸」入港
- ・平成5年7月30日 開港20周年記念式典を挙
- ・平成6年10月15日 運輸省練習帆船「海王丸」入港
- ・平成9年9月 重点投資流通港湾に指定
- ・平成10年2月 港湾計画改訂(能力520万ト)
- ・平成10年7月17日 開港25周年記念式典を挙
- ・平成13年11月16日 防波堤(沖)450m完成
- ・平成14年2月12日 西1号耐震バース完成
- ・平成15年4月23日 総合静脈物流拠点港(リサイクルポート)に指定
- ・平成15年6月3日 開港30周年記念式典を挙
- ・平成15年8月14日 独立行政法人航海訓練所練習帆船「海王丸」入港
- ・平成16年12月31日 年間取扱貨物量過去最高の568万トを記録
- ・平成18年1月25日 ポート・オブ・ザ・イヤー2005を受賞
- ・平成20年3月27日 港湾計画改訂(能力680万ト)
- ・平成20年11月6日 開港35周年記念式典を挙
- ・平成21年7月31日 累計取扱貨物量1億トを達成
- ・平成21年8月20日 港則法適用港指定、関税法開港指定、無線検疫対象港指定
- ・平成21年8月28日 姫川港開港指定第1船入港記念式典を挙
- ・平成21年10月27日 姫川港開港指定記念式典を挙
- ・平成22年7月30日 植物防疫輸入港に指定
- ・平成22年11月8日 植物防疫輸入港指定第1船入港記念セレモニーを挙
- ・平成25年5月27日 開港40周年記念式典を挙
- ・平成25年8月2日 独立行政法人航海訓練所練習帆船「日本丸」入港

日本海に躍動する姫川港



【発行】
糸魚川市産業部
商工農林水産課企業支援室