

おしらせばん

2024
1.25
No.453

主な内容

- 02 糸魚川ジオパークガイド 認定実技試験
- 03 第23回糸魚川荒波あんこう祭りの延期
- 06 パブリックコメント意見募集
- 07 行政改革推進委員 募集
- 08-11 市民税・県民税 申告のお知らせ

トピックス

地域医療フォーラム・みんなで支える地域医療講演会 脳血管疾患(脳卒中)を知り、備える

と き 2月18日(日)13:30～15:30
と ころ ビーチホールまがたま
内 容 脳血管疾患(脳卒中)の治療や地域における療養生活に関する講演を行います。
講 師 田部 浩行さん(新潟県立中央病院 副院長)
 安藤 隆夫さん(糸魚川市医師会 副会長)
 川合 恵美さん(訪問看護ステーションつむぎ 管理者)
 ※手話通訳を設置します。

参加費 無料

その他 ・肝炎相談窓口を別室に設置します(要予約)。
 ・詳細は、糸魚川地域振興局健康福祉部ホームページをご確認ください。



問 合 先 健康増進課 健康づくり係 ☎552-1511
 糸魚川地域振興局 健康福祉部 地域保健課 ☎552-1784

令和6年度 教育委員会 会計年度任用職員募集

募集職種 保育士、保育補助員、調理員、調理補助員、看護師、教育補助員、図書館司書、保健師、家庭児童相談員、事務補助員 ほか

応募方法 ハローワークで手続きしてください。

応募期限 2月13日(火)必着

その他 2月17日(土)に面接を予定しています。

問 合 先 こども課 管理係 ☎552-1511

催し

上南地域 キャンドル祭り

と き 2月3日(土)17:00～19:30
と ころ 南能生小学校グラウンド ※荒天中止
内 容 キャンドルで大きな絵を描きます。
入 場 料 無料
そ の 他 うどんの販売や花火の打ち上げ、そりゲレンデもあります。
問 合 先 上南地区公民館 ☎568-2533
 ※当日: 090-8257-2388(伊藤)

読み聞かせをしてみませんか

と き ①2月21日(水)19:00～20:00
 ②2月25日(日)10:00～12:00
と ころ 駅北広場キターレ
内 容 読み聞かせをする際の絵本の選び方やコツについて学びます。

講 師 ①朝日 仁美さん(絵本専門士)
 ②学校司書

申込方法 電話または2次元コード

申込期限 2月9日(金)

参加費 500円(コーヒー付き)

申込・問合先 生涯学習課 生涯学習係 ☎552-1511



お問い合わせ

- 市役所 ☎025-552-1511
FAX025-552-8955
- 能生事務所 ☎025-566-3111
- 青海事務所 ☎025-562-2260
- ガス水道局 ☎025-552-1540
- 消防本部 ☎025-552-0119

- ホームページ <https://www.city.itoigawa.lg.jp/>
 - Eメール soumu@city.itoigawa.lg.jp
- 糸魚川市総務部 総務課 広報統計係
〒941-8501 新潟県糸魚川市一の宮1-2-5



トピックス

催し

スポーツ

文化

子育て

健康・福祉

その他

カレンダー

災害時のペット対応セミナー

と き 2月4日(日)10:00～11:30
と ころ ヒスイ王国館
内 容 災害時のペットに関する対応や同行避難時のマナーなど
講 師 富岳 優美子さん
対 象 中学生以上
参加費 無料
申込・問合せ先 ビジネス教育連盟ペットシッタースクール
 ☎562-1853(富岳)

ジオクラフト・プチジオトープ・石ころビンゴを楽しもう

と き 2月10日(土)10:00～12:00
と ころ 糸魚川ジオステーション ジオパル
教材費 ジオクラフト、プチジオトープ 各500円
 石ころビンゴ 100円
問 合 先 ジオパークカレッジ
 ☎070-5466-2643(植)

奴奈川姫歴史教育研究会トークショー

と き 2月11日(日・祝)13:30～15:00
と ころ Cafe hug(大字能生 6993-1)
講演者 小林 芳文さん(郷土史家)
定 員 20人(先着順)
参加費 200円
問 合 先 奴奈川姫歴史教育研究会事務局
 ☎090-8117-1796(野崎)

糸魚川ジオパークガイド認定実技試験

と き 2月18日(日)10:00～11:00
と ころ 糸魚川ジオステーション ジオパル
申込要件 糸魚川ジオパーク検定初級に合格し、実際にガイドとして活動できる方
申込期限 2月13日(火)13:00
受験料 無料
その他 申込方法等の詳細は、糸魚川ジオパーク協議会のホームページをご確認ください。
申込・問合せ先 商工観光課 ジオパーク推進室
 ☎552-1511



つくろう あそぼう みんなの遊び場 いといがわプレーパーク 冬の美山編

と き 2月12日(月・振休)9:30～15:30
と ころ クラブハウス美山、美山キャンプ場
内 容 冒険遊び場を冬の美山で開催します。
参加費 無料
問 合 先 どこでもあそび場実行委員会
 ☎080-1261-6212(齊藤)
 ☒ dokodemo.asoviva@gmail.com



糸魚川市の食材を使ったジビエ料理講習会

と き 2月17日(土)9:30～13:00
と ころ 糸魚川地区公民館
内 容 ジビエ肉の種類や特徴、調理方法を学びます。
定 員 24人(申込順)
申込期間 2月1日(木)～9日(金)
参加費 500円
申込・問合せ先 農林水産課 農村振興係 ☎552-1511

「ジオパークの新名所 大洞の岩上神社と立岩」 ミュージアム友の会記念講演会・臨時総会

と き 2月17日(土)13:30～15:30
と ころ 市民会館
講 師 竹之内 耕(博物館長・学芸員)
定 員 80人
参加費 無料
その他 友の会会員以外の方も参加できます。
問 合 先 フォッサマグナミュージアム ☎553-1880

ワクワワ探検隊 郷土料理を^{たしな}嗜む

と き 2月24日(土)10:00～14:00
と ころ 糸魚川地区公民館
内 容 クラフトワーク、餅つき大会、こくしょづくり
対 象 市内在住の小学3～6年生
定 員 30人(申込多数の場合は抽選)
申込方法 参加者氏名(フリガナ)、学年、学校名、保護者氏名、電話番号、住所を記載のうえ、メールでお申し込みください。
申込期限 2月9日(金)
参加費 1人100円
申込・問合せ先 糸魚川アクトキッズ事務局(織田)
 ☒ aktkids.itoigawa@gmail.com

令和5年度 糸魚川ジオパーク 学術研究奨励事業 成果発表会

と き 2月17日(土)13:30～15:00
と ころ フォッサマグナミュージアム
内 容 糸魚川ジオパークをフィールドとした学術研究の成果発表(3件)
参加費 無料
その他 詳細は、糸魚川ジオパーク協議会ホームページをご確認ください。
問 合 先 商工観光課 ジオパーク推進室 ☎552-1511



スマートフォン講座

①初心者講座

と き 2月26日(月)

と ころ	時 間	講 師
大和川地区 公民館	9:30～10:30	ドコモショップ 糸魚川店
	13:30～14:30	auショップ糸魚川
西海地区 公民館	9:30～10:30	auショップ糸魚川
	11:00～12:00	ドコモショップ 糸魚川店
今井地区 公民館	11:00～12:00	auショップ糸魚川
	13:30～14:30	ドコモショップ 糸魚川店

内 容 スマートフォンを貸し出し、操作や便利なサービスを体験します。

対 象 スマートフォンを持っていない方

申 込 先 大和川地区公民館 ☎552-3101

西海地区公民館 ☎552-0268

今井地区公民館 ☎552-3100

総務課 情報政策係 ☎552-1511

②基本講座

と き 2月28日(水)9:30～11:30

と ころ 市役所2階会議室

内 容 カメラ・LINE・地図・健康や防災アプリ等、スマホを楽しく便利に使う方法を学びます。

③応用講座

と き 2月28日(水)13:30～15:30

と ころ 市役所2階会議室

内 容 スマホ決済(PayPay)とインターネットショッピングの方法を学びます。

－①・②・③共通－

定 員 5人(申込順)

申込方法 電話または2次元コード

申込期間 2月1日(木)～20日(火)

参加費 無料 ※データ通信料は参加者負担

申込・問合先 総務課 情報政策係 ☎552-1511



第23回糸魚川荒波あんこう祭りの延期

令和6年能登半島地震の影響により、各会場において次の日程に延期となりました。

・糸魚川会場 3月10日(日)

・青海会場 3月17日(日)

・能生会場 3月24日(日)

問 合 先 商工観光課 交流観光係 ☎552-1511

スポーツ

令和6年度糸魚川地域体育施設・学校施設 定期利用団体の申込受付

①体育施設

対象施設 市民総合体育館(メイン・サブ)
亀が丘体育館

利用時間 18:00～22:00

※17:00～21:00を希望の場合は要相談
 ※利用は、両施設で1団体につき週1回まで



利用調整会議

申込団体は、必ず出席してください。

と き 2月15日(木)19:00～

と ころ 市役所2階会議室

②学校施設

対象施設 糸魚川中学校(体育館・武道館・グラウンド)

糸魚川東小学校(体育館・グラウンド)

糸魚川小学校(体育館・グラウンド)

ひすいの里総合学校(体育館)

その他 施設によって使用できる時間帯が異なります。詳しくは、お問い合わせください。



利用調整会議

申込団体は、必ず出席してください。

と き 2月22日(木)19:00～

と ころ 市役所2階会議室

－①・②共通－

利用期間 4月1日～令和7年3月31日

※大会、学校行事等により利用できない日を除く。

申込方法 市ホームページまたは生涯学習課で配布の申込用紙を提出するか、2次元コードからお申し込みください。

申込期限 2月9日(金)17:00

申込・問合先 生涯学習課 スポーツ振興係 ☎552-1511

令和6年度能生地域体育施設・学校施設 定期利用団体の申込受付

対象施設 能生体育館、能生小学校(体育館・グラウンド)、
能生中学校(体育館・柔剣道場・グラウンド)

利用期間 4月1日～令和7年3月31日
※大会、学校行事等により利用できない日
を除く。

申込方法 市ホームページ、生涯学習課ま
たは能生事務所で配布の申込
用紙を提出するか、2次元コー
ドからお申し込みください。



申込期限 2月9日(金)17:00

利用調整会議

申込団体は、必ず出席してください。

と き 2月29日(木)19:00～
と ころ 能生生涯学習センター

そ の 他 施設によって使用できる時間帯が異なりま
す。詳しくは、お問い合わせください。

申込・問合せ先 生涯学習課 スポーツ振興係 ☎552-1511

令和6年度青海生涯学習センター体育室 定期利用団体の申込受付

対象施設 青海生涯学習センター体育室(全面・半面)

利用期間 4月1日～令和7年3月31日
※大会等により利用できない日を除く。

利用時間 16:00～22:00

申込方法 市ホームページまたは生涯学習課で配布の
申込用紙をご提出ください。

申込期限 2月13日(火)17:00

利用調整会議

申込団体は、必ず出席してください。

と き 2月16日(金)19:00～20:00
と ころ 青海事務所

申込・問合せ先 生涯学習課 青海生涯学習係 ☎562-2260



長野冬季オリンピック金メダリスト 「船木和喜選手」による講演会・スキー教室

	と き	と ころ	定員 (申込順)
①講演会	2月17日(土) 15:00～16:30	能生マリン ホール	200人
②スキー 教室	2月18日(日) 9:00～11:30	シャルマン 火打スキー場	100人

※②・各自リフト券の購入が必要です。
・必要な方は損害保険等にご加入ください。

対 象 小学生以上

申込方法 電話またはファクス(②はシャルマン火打
スキー場ホームページからも申込可)

申込期限 2月9日(金)

参 加 費 無料

申込・問合せ先 能生商工会 ☎566-2244 FAX 566-4374

しごと

上越地域若者サポートステーション 出張相談会

と き 2月14日(水)10:00～12:00

と ころ ハローワーク糸魚川

対 象 15歳から49歳までの就労に悩む本人ま
たはその家族の方

申込期限 2月13日(火)

そ の 他 相談は無料ですが事前予約が必要です。

申込・問合せ先 上越地域若者サポートステーション
☎025-524-3185

市内ものづくり企業の魅力を知るバスツアー 参加者募集

と き 3月2日(土)8:30～12:50

※市役所正面玄関前 8:25 集合

見 学 先 明星セメント株式会社糸魚川工場
信越ポリマー株式会社糸魚川工場
株式会社笠原建設
株式会社シンコーテック

定 員 30人(申込順)

申込方法 電話または2次元コード

申込期限 2月26日(月)

参 加 費 無料

申込・問合せ先 商工観光課 企業支援係 ☎552-1511



新卒者の就職支援も ハローワークにお任せください

ハローワークでは、新卒者を対象とした求人も扱っています。企業や求人選択のほか、応募書類の作成、面接対策等のアドバイスも行います。ハローワークの窓口にご相談ください。

ハローワークは厚生労働省が運営する無料の職業紹介機関です。



問 合 先 ハローワーク糸魚川 ☎552-0333

子育て

もっと!アソビバ!

と き 2月24日(土)~27日(火)
9:30~15:30

と ころ ビーチホールまがたま

内 容 子どもの室内遊びの広場を開設します。

対 象 0歳から小学生までの子どもと保護者

参 加 費 無料

そ の 他 詳細は、ホームページをご確認ください。

問 合 先 NPO法人すいみい
☎556-6424



通学路等の防犯パトロール員募集

子どもたちの通学等の安全を確保するため、ボランティアで防犯パトロールを行っていただく方を募集します。家の前での見守りも可能です。

パトロール時間 各学校の登下校時間帯

実施方法 学校区ごとに、パトロール員、学校とで調整のうえ実施します。

そ の 他 ジャンパー、帽子、証明書を支給します。

申 込 先 お住まいの地域の小・中学校

問 合 先 こども教育課 庶務係 ☎552-1511



健康・福祉

要介護認定者等の障害者控除

障害者手帳を持っていない方でも、要介護認定で条件に当てはまる方は、確定申告等で障害者控除の対象となります。申告の際は市が発行する「障害者控除対象者認定書」が必要です。

対 象 次の全てに該当する方

- ①障害者手帳を持っていない方
- ②障害の程度が障害者と同程度として介護認定されている方
- ③令和5年12月31日時点(令和5年中に亡くなった方は死亡日時点)で65歳以上の方

障害者控除対象者認定書

福祉事務所または能生・青海事務所で申請できます。手数料は無料ですが、窓口で申請する方の身分証明書が必要です。マイナンバーカードによる「びったりサービス」でも申請いただけます。



問 合 先 福祉事務所 介護保険係 ☎552-1511

おむつ代の医療費控除

6か月以上寝たきりで、医師におむつの使用が必要であると判断された方のおむつ代は、確定申告等で医療費控除の対象となります。申告の際は、次の書類が必要です。

◆初めて控除を受ける方

- ・ おむつ代の領収書
 - ・ 医療機関が発行する「おむつ使用証明書」
- ※かかりつけ医療機関に申請してください。発行まで2~3週間程度かかることがあります。

◆控除を受けるのが2年目以降の方

- ・ おむつ代の領収書
 - ・ 市が発行する「おむつ使用確認書」
- ※福祉事務所または能生・青海事務所で申請できます。申請には手数料350円と、窓口で申請する方の身分証明書が必要です。

問 合 先 福祉事務所 介護保険係 ☎552-1511

人工透析のために定期的な通院が必要な方の移動を支援します

次の事業について、対象者と支給額を拡充しました。高齢者・障害者おでかけパス、高齢者おでかけ支援タクシー券を含め、いずれか1つご利用いただけます。

① 障害者福祉タクシー券・自動車燃料券

- 内 容** 燃料・タクシー券の交付
対 象 人工透析を受け、かつ身体障害者手帳をお持ちの方で、病院から自宅または勤務先までの通院距離が5 km以上の方
- 支 給 額**
- | | |
|-----------------|--------------|
| 5 km以上 10 km未満 | 30,000 円(年額) |
| 10 km以上 15 km未満 | 45,000 円(年額) |
| 15 km以上 20 km未満 | 60,000 円(年額) |
| 20 km以上 | 75,000 円(年額) |
- ※本年度まだ受け取られていない方は、各支給額の半額となります。
 ※本年度すでに受け取られた方は、支給額から受取済額を差し引いた金額の半額分を追加交付します。
- 申請方法** 申請する方の本人確認書類と各種障害者手帳等をお持ちください。

② 通院等支援サービス

- 内 容** 福祉タクシー等利用料金の一部助成
対 象 次のいずれかに該当する方
- ・ 要介護1以上かつ身体障害者手帳の交付を受けている方で、人工透析療法のために通院しており、一般タクシー等を利用することが困難な方
 - ・ 身体障害者手帳の交付を受けている方で、人工透析療法のために通院しており、一般タクシーであれば一人で利用できる方
- 申請方法** 市ホームページまたは福祉事務所、能生・青海事務所で配布の申請書とチェックリストをご提出ください。

－①・②共通－

- そ の 他** 各事業の詳細は、市ホームページをご確認ください。
- 申 請 先** 福祉事務所、能生・青海事務所
- 問 合 先** 福祉事務所 福祉サービス係
 ☎552-1511



認知症介護家族の相談会

- と き** 2月3日(土)13:30～15:00
と ころ こころの総合ケアセンター
内 容 介護に関する日ごろの悩み等を話し合い、保健師や「認知症の人と家族の会」会員が助言します。
問 合 先 福祉事務所 地域包括ケア係 ☎552-1511



！ その他

パブリックコメント意見募集

募集計画 マリンドリーム能生周辺整備計画(案)

募集期間 1月29日(月)～2月27日(火)

計画案の公表場所

市役所1階、能生・青海事務所、各図書館、各地区公民館、市ホームページ

提出方法 2次元コードから入力、または意見書を郵送、ファクス、電子メールで送付するか受付先に提出してください。



受付場所	受付時間
商工観光課 能生・青海事務所 各地区公民館	平 日 8:30～17:15
各図書館	火～土 9:30～19:00 日・祝 9:30～17:00

- 問 合 先** 商工観光課 交流観光係
 ☎552-1511 FAX 552-7372
 ✉pubcom@city.itoigawa.lg.jp

2月4日(日)から、夕方5時のチャイムを相馬御風作詞「春よ来い」に変更します

【問合せ先】総務課 広報統計係 ☎552-1511

芸術文化活動情報をお寄せください

対象 市内で芸術文化活動を行っている団体や教室を主宰している方

情報登録方法 市ホームページまたは文化振興課で配布の登録票を持参するか、郵送またはメールでご提出ください。

その他 お寄せいただいた情報は、登録して市ホームページ等で公開します。



問合せ先 文化振興課 文化行政係
☎552-1511 FAX 552-8292
✉ bunka@city.itoigawa.lg.jp

糸魚川地区公民館ロゴデザイン募集

応募方法 当館に設置する応募要項をご確認ください。

応募期限 2月26日(月)

その他 ・結果は、公民館だより3月号に掲載します。
・採用者には薄謝を進呈します。

問合せ先 糸魚川地区公民館 ☎552-0002
✉ itoko@bz04.plala.or.jp

放射線等測定結果(8月～11月)

市と企業は、汚泥処理に際して基本協定を締結し、放射線等の独自測定を実施しています。

◆市測定結果

測定場所	測定値(μSv/h)
幼稚園、保育園、小・中学校(グラウンド)	0.04～0.14
デンカ株式会社青海工場周辺	0.05～0.09
明星セメント株式会社 糸魚川工場周辺	0.04～0.08

※新潟県内での通常値:0.016～0.160μSv/h

※β線測定値にも異常はありません。

◆企業測定結果

<デンカ株式会社>

測定項目	測定値(μSv/h)
工場敷地境界空間放射線量(μSv/h)	0.03～0.06
キルン排ガス中放射線量(Bq/m ³)	未検出(注)

(注)未検出:検出限界値未満

問合せ先 環境生活課 環境係 ☎552-1511

行政改革推進委員 募集

職務内容 年に3～5回程度開催する委員会で、市の行政改革の方針や取組に対するご意見をいただきます。

任期 令和6年4月1日～令和9年3月31日

報酬 市で規定する報酬と交通費を支払います。

応募資格 次の全てに該当する方

- ・令和6年4月1日現在、市内に在住する満18歳以上の方
- ・市の他の審議会等において、公募委員となっていない方
- ・任命され委員となっている市の審議会等が2つ以内の方

応募期限 2月22日(木)17:00 必着

その他 応募方法等の詳細は、市ホームページをご確認ください。



応募・問合せ先 財政課 管財係

☎552-1511 FAX 552-8955

✉ zaisei@city.itoigawa.lg.jp

マイナンバーカードで転出手続きができます

内容 マイナンバーカードを使うことでオンラインで転出手続きができます。

※国外への転出は対象外

※転入日から14日以内に転入先自治体で手続きが必要です。

必要な物

- ・有効なマイナンバーカード
- ・スマートフォンまたはICカードリーダー付パソコン など

その他 詳細は、マイナポータルサイトをご確認ください。



問合せ先 市民課 住民係 ☎552-1511

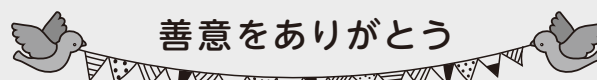

善意をありがとう

《糸魚川市福祉基金へ》

糸魚川ライオンズクラブ様から

金60,165円

市民税・県民税 申告のお知らせ

申告期間 2月16日(金)～3月15日(金)

会場と日程 混雑緩和のため地区の割り振りをしています。受付時間を確認のうえ、ご来場ください。
※お住まいの地区以外の会場でも申告できます。

事前に準備を

申告会場は混雑することが想定されますので、待ち時間短縮のため、事前に収支内訳書や医療費控除の明細書等を作成のうえ、ご来場ください。

糸魚川地域会場	とき	午前		午後	
		受付時間	対象地区	受付時間	対象地区
市役所 市民ホール	2/16(金)	9:00～11:30	押上1丁目	13:00～15:30	押上2丁目
	2/19(月)	9:00～11:30	南押上1・2丁目	13:00～15:30	南押上3丁目
	2/20(火)	9:00～11:30	寺町1・2丁目	13:00～15:30	寺町3丁目
	2/21(水)	9:00～11:30	寺町4・5丁目	13:00～15:30	東寺町1・2丁目
	2/22(木)	9:00～11:30	東寺町3丁目	13:00～15:30	南寺町1丁目
	2/26(月)	9:00～11:30	南寺町2丁目	13:00～15:30	南寺町3丁目
	2/27(火)	9:00～11:30	京ヶ峰1丁目	13:00～15:30	京ヶ峰2丁目、清崎
	2/28(水)	9:00～11:30	蓮台寺	13:00～15:30	一の宮1・2丁目
	2/29(木)	9:00～11:30	一の宮3～5丁目	13:00～15:30	寺島、南寺島
	3/1(金)	9:00～11:30	本町	13:00～15:30	大町
	3/2(土)	9:00～11:30	市内の全地区		
	3/4(月)	9:00～11:30	上刈1丁目	13:00～15:30	上刈2丁目
	3/5(火)	9:00～11:30	上刈3丁目	13:00～15:30	上刈4丁目
	3/6(水)	9:00～11:30	上刈5～7丁目	13:00～15:30	新鉄
	3/7(木)	9:00～11:30	横町1丁目	13:00～15:30	横町2・3丁目
	3/8(金)	9:00～11:30	横町4丁目	13:00～15:30	横町5丁目
	3/11(月)	9:00～11:30	中央1丁目	13:00～15:30	中央2丁目
	3/12(火)				
	3/13(水)	9:00～11:30	糸魚川地域の全地区		13:00～15:30
3/14(木)					
3/15(金)	9:00～11:30	市内の全地区		13:00～15:30	市内の全地区
下早川地区公民館	2/16(金)	9:00～11:30	東海、大稻場、中島、田屋、檜葉ノ木、中野、西谷内、柿ノ町、上覚、岡、田中、赤沢、清水山、新町	13:00～15:30	新道、日光寺、滝川原、出、高谷根、谷根、栗尾、原、西塚、五十原、東塚、見滝
西海地区公民館	3/1(金)	9:00～11:00	西海地区の全域		
大野地区公民館				13:00～15:30	大野地区の全域
上早川地区公民館	3/11(月)	9:00～11:00	上早川地区の全域		
浦本地区公民館				13:00～15:00	浦本地区の全域
根知地区公民館	3/12(火)	9:00～11:00	根知、小滝地区の全域		
今井地区公民館				13:00～14:00	今井地区の全域
大和川地区公民館	3/14(木)	9:00～11:30	梶屋敷、市営住宅、県営住宅、竹ヶ花、厚田	13:00～15:30	奴奈川、田伏、大和川

トピックス

催し

スポーツ

こども

子育て

健康・福祉

その他

カレンダー

能生地域会場	と き	午前		午後	
		受付時間	対象地区	受付時間	対象地区
磯部地区公民館	2/19(月)	9:00~11:30	筒石1~6班、徳合、仙納	13:00~15:30	筒石7~10班、浜徳合
磯部ふれあい会館	2/21(水)	9:00~11:00	大洞、藤崎、百川		
上南地区公民館				13:00~15:00	上南地区
小泊地区公民館	2/27(火)	9:00~10:30	能生小泊地区		
中能生地区公民館				13:00~15:30	上小見、平、島道
	2/28(水)	9:00~11:30	能生大沢、中野口	13:00~15:00	柱道、大鷲、おおさわの里、ハイツ能生
木浦地区公民館 (旧木浦小学校)	3/4(月)	9:00~11:00	浜木浦、鬼伏、鬼舞	13:00~14:30	新戸、中尾
能生生涯学習センター 多目的ホール	3/5(火)	9:00~11:30	桜木	13:00~15:30	駅南、大平寺
	3/6(水)	9:00~11:30	西浜町、能生栄町	13:00~15:30	能生新町、能生中央、 笹良町、学校町
	3/7(木)	9:00~11:30	旭本町、旭町、緑ヶ丘、 高倉	13:00~15:30	仲町、西小町、東小町
				17:30~19:00	能生地域の全地区
3/8(金)	9:00~11:30	能生地域の全地区	13:00~15:00	能生地域の全地区	
西能生地区公民館	3/13(水)	9:00~11:30	寺山、旭新町、桂	13:00~15:00	鶉石、下小見、大王、 サン・コーポラス能生

青海地域会場	と き	午前		午後	
		受付時間	対象地区	受付時間	対象地区
外波支館	2/19(月)	9:00~11:00	外波地区		
大沢支館				13:00~14:30	青海栄町、青海大沢
青海事務所 会議室	2/20(火)	9:00~11:30	名引、名引アパート	13:00~15:30	北斗町、青海寺町、 上野町、諏訪町、石曾根
	2/21(水)	9:00~11:30	寺地、青海レジデンス	13:00~15:30	寺地、青海レジデンス
	2/22(木)	9:00~11:30	青海本町3、愛宕町、 港町、宮花町	13:00~15:30	青海本町1・2、泉町
	2/26(月)	9:00~11:30	青海地域の全地区	17:30~19:00	青海地域の全地区
市振支館	2/28(水)	9:00~11:00	市振		
玉ノ木支館				13:30~14:30	玉ノ木、上路
青海総合福祉会館	2/29(木)	9:00~11:30	田海1・2	13:00~15:30	田海3
ふれあい	3/1(金)	9:00~11:30	八久保3	13:00~15:00	今村新田、高畑
須沢支館	3/11(月)	9:00~11:30	須沢1	13:00~15:30	須沢2・3、須沢アパート
	3/12(火)	9:00~11:30	八久保1・2、清和寮、 須沢4	13:00~15:00	須沢5・6

次の内容は、税務署で申告ください。

- 譲渡所得(土地や株を売った)
- 雑損控除(災害等で損失があった)
- 繰越控除(過去の損失を繰り越したい)
- 住宅借入金等特別控除の初年度
- 亡くなった方の申告

トピックス

催し

スポーツ

イベント

子育て

健康福祉

その他

カレンダー

申告が必要か確認してみましょう

申告フローチャート

スタートから矢印に沿って進んでください。

はい → いいえ →

トピックス

催し

スポーツ

ご案内

子育て

健康・福祉

その他

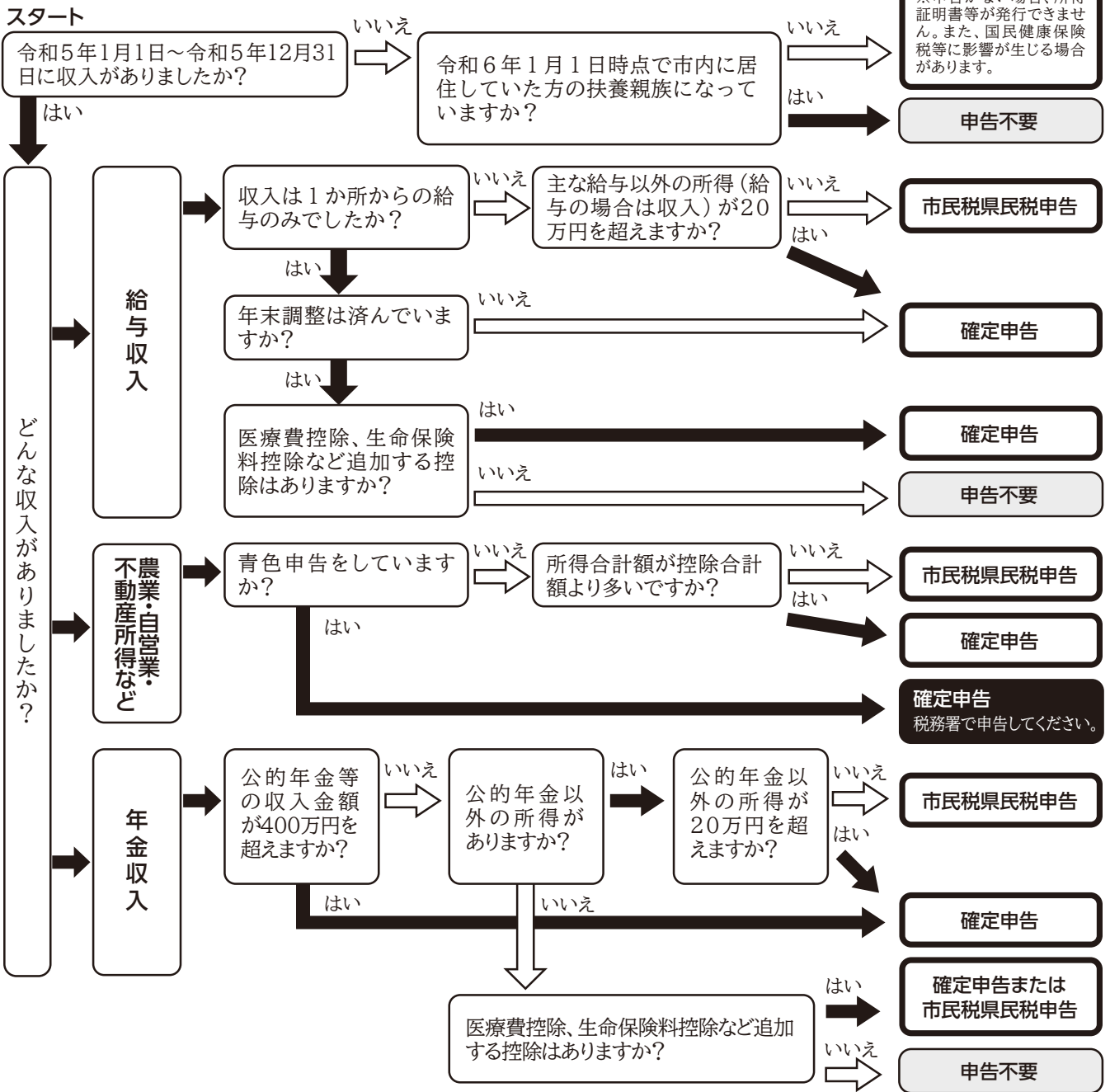

市民税県民税申告
 ※申告がない場合、所得証明書等が発行できません。また、国民健康保険税等に影響が生じる場合があります。

申告不要

市民税県民税申告

確定申告

確定申告

申告不要

市民税県民税申告

確定申告

確定申告
税務署で申告してください。

市民税県民税申告

確定申告

確定申告または
市民税県民税申告

申告不要

申告に必要なもの

<どなたも必要>

- 通帳(口座番号等が分かるもの)
- 個人番号(マイナンバー)が分かるもの
- 本人確認書類(運転免許証や健康保険証など)

<該当の方のみ必要>

- 税務署から届いた「お知らせはがき・通知書」
- 収入を証明するもの
- 給与・年金所得者…給与・年金の源泉徴収票の原本
- 農業・営業・不動産所得者…完成している収支内訳書

<該当の方のみ必要>

控除を証明するもの

- 社会保険料
…保険料控除証明書(納付額のおしらせ)または領収書
- 生命保険料・地震保険料控除…保険料控除証明書
- 障害者控除
…障害の程度が分かるもの(身体障害者手帳・障害者控除対象者認定書など)
- 寄附金控除…寄附したことが分かる領収書
- 医療費控除
…医療費控除の明細書またはセルフメディケーション税制の明細書



医療費控除明細書様式

問 合 先 市民課 市民税係 ☎552-1511

カレンダー

確定申告には「利用者識別番号」が必要になります

※個人番号(マイナンバー)とは異なる番号です。

これまで市の申告会場では、確定申告書を紙に印刷して税務署へ提出していましたが、事務の効率化、経費節減、デジタル改革の観点から、電子データで税務署へ提出することになりました。

その際、16ケタの「利用者識別番号」が必要になりますので、申告相談をスムーズに行うため、事前に番号を取得して来場くださいますようお願いいたします(2次元コードから取得できます)。

既に番号を取得している方は、改めて取得する必要はありません。



問 合 先 市民課 市民税係 ☎552-1511 e-Tax ホームページ

トピックス

催し

スポーツ

こども

子育て

健康・福祉

その他

カレンダー

糸魚川税務署からのお知らせ



令和5年分の確定申告期間・納期限 など

	申告・納付期限	振替納税日
申告所得税及び復興特別所得税	3月15日(金)	4月23日(火)
消費税及び地方消費税	4月1日(月)	4月30日(火)
贈与税	3月15日(金)	※振替納税は利用できません

納税には便利な振替納税をご利用ください。

振替納税の利用には、申告・納付期限までに「預貯金口座振替依頼書」の提出が必要です。



糸魚川税務署 確定申告会場

ご自身でお持ちのスマートフォン等で確定申告書を作成していただきます。

マイナンバーカード、マイナンバーカードの利用者証明用電子証明書のパスワード(数字4ケタ)と署名用電子証明書のパスワード(英数字6~16ケタ)が分かるものをお持ちください。

■受付期間 2月16日(金)~3月15日(金) ※土・日・祝日は除く。

■受付時間 8:30~16:00(相談9:00~) ※提出は17:00まで

来場の際は、会場に入場できる時間帯が指定された入場整理券が必要です。

次のいずれかの方法で入場整理券を入手してください。

①会場での配布

当日8:30から配布します。状況により後日来場をお願いする場合があります。

②LINEでの取得

来場せず事前取得できます。2次元コードや国税庁ホームページをご覧ください。



友達追加はこちら



スマホ申告や確定申告書等作成コーナーをご利用ください

自宅で、スマートフォンやタブレット・パソコンからマイナンバーカードを利用して確定申告ができます。

さらにスマホ申告なら便利に申告

- ・源泉徴収票をスマートフォンのカメラで自動入力
- ・専用画面で簡単入力(一部対応していないものもあります)
- ・申告書の控えはスマートフォンに保存可能

※ご利用に当たっては、マイナンバーカードもしくはe-TaxのID・パスワードの取得が必要です。



確定申告書等作成コーナー

2月上旬期

くらしのカレンダー

● イベント・講演 ★ 相談・教室・健診など ※ 受付時間

- 2/1 ㊦ ● 路線バスの一部運賃変更に伴う意見交換会
11:00～12:00 市役所
● マイナンバーカード平日延長窓口(事前予約制)
17:30～19:30 市役所、能生・青海事務所

2/2 ㊦

- 2/3 ㊦ ★ マタニティサロン
※9:15～9:30 糸魚川保健センター
★ 土曜自習室
10:00～12:00 能生生涯学習センター
★ 認知症介護家族の相談会
13:30～15:00 こころの総合ケアセンター

- 2/4 ㊦ ● 市民スキー大会ノルディック競技
8:30～15:00 焼山の里ふれあいセンター周辺
● 赤十字救急法救急員養成講習
9:00～17:00 糸魚川地区公民館

2/5 ㊦

- 2/6 ㊦ ● 時間単位で働けるワーカー養成講座 基礎編
13:00～15:30 糸魚川地区公民館
● 中小水力発電講演会
14:00～16:00 ヒスイ王国館
★ 心配ごと相談
※9:00～12:00 ビーチホールまがたま
※13:00～15:00 青海総合福祉会館
★ 3歳児健診
※12:50～13:20 糸魚川保健センター

- 2/7 ㊦ ● 時間単位で働けるワーカー養成講座
9:30～15:30 糸魚川地区公民館
★ 1歳6か月児健診
※12:50～13:20 糸魚川保健センター
★ こもりびとサポート「ポコあポコ」
15:30～16:30
With Youサテライトオフィス(上刈1-5-22)

- 2/8 ㊦ ● マイナンバーカード平日延長窓口(事前予約制)
17:30～19:30 市役所、能生・青海事務所
★ ステップアップ離乳食講座
※9:30～9:45 糸魚川保健センター
★ 親子文庫アイアイ
10:30～11:30 青海総合文化会館

本号に掲載の催し等は1月19日(金)時点の内容です。
中止や変更となる場合があります。不明な点は、各催し等
の主催者へお問い合わせください。

- 2/9 ㊦ ★ 日本語セミナー
9:30～11:15 ビーチホールまがたま
★ 外国人生活相談室
※10:00～12:00 ビーチホールまがたま

- 2/10 ㊦ ★ 土曜自習室
10:00～12:00 市民図書館
★ 土よう子ども会
10:30～11:30 青海図書館

2/11 ㊦ 建国記念の日

2/12 ㊦ 振替休日

- 2/13 ㊦ ● 時間単位で働けるワーカー養成講座 応用編
(～16日)
9:30～15:30 糸魚川地区公民館
★ 行政相談会
9:30～11:30 青海生涯学習センター
★ 心配ごと相談
※9:00～12:00 ビーチホールまがたま
※9:30～11:30 能生生涯学習センター
★ おっぱい相談
※10:00～11:00 青海保健センター

2/14 ㊦

- 2/15 ㊦ ● 市税(集合納税)第8期 口座振替 再振替日
● マイナンバーカード平日延長窓口(事前予約制)
17:30～19:30 市役所、能生・青海事務所
★ 2歳児歯科健診
※12:50～13:20 糸魚川保健センター
★ 地区労連労働相談会
17:30～19:00 ビーチホールまがたま

