

# おしらせばん

2023  
**11.25**  
No.449

主な内容

- 01 図書館のクリスマス会
- 03 市内スキー場 各種助成
- 05 新型コロナワクチン接種  
予約先の変更
- 07 道路除雪作業にご協力ください

🎵 **催し**

**まちなか図書館inキターレ  
クリスマス&お正月特集**

キターレの図書コーナーに、クリスマスとお正月をテーマに選んだ本をご用意します。

※貸出しはできません。施設内でご覧ください。

**と き** 12月1日(金)～令和6年1月31日(水)

**と ころ** 駅北広場キターレ

**問 合 先** 生涯学習課 図書館係 ☎552-1511

**図書館のクリスマス会**

	と き	と ころ
①	12月9日(土) おはなし会10:00～10:15 工作キット配布10:30～	能生児童館 能生図書館
②	12月9日(土) おはなし会、工作キット配布 10:30～11:30	青海図書館
③	12月16日(土) おはなし会、工作会 13:30～14:30	市民図書館

**定 員** 20人(③のみ)

**申込期間** 12月2日(土)～14日(木)

※③のみ申込みが必要です。

**参加費** 無料

**その他** 工作キットは、なくなり次第配布を終了します。

**申込・問合先** 市民図書館 ☎552-6330

**土曜自習室特別企画  
お父さんといっしょ**

**と き** 12月23日(土)8:00～11:00

**と ころ** 能生生涯学習センター

**内 容** 親子で簡単な朝ごはんを作って食べた後、自習に取り組みます。

**対 象** 小学生とお父さん

**定 員** 親子10組  
(申込多数の場合は抽選)

**申込方法** 2次元コード

**申込期間** 12月1日(金)～13日(水)

**参加費** 1人100円

**問 合 先** 生涯学習課 生涯学習係 ☎552-1511



**キッズフェスタ  
ワークショップ運営スタッフ募集**

**と き** ・準備

12月27日(水)13:30～15:30

令和6年1月13日(土)10:00～12:00

・当日

令和6年1月20日(土)9:00～15:00

**と ころ** 糸魚川保健センター

**内 容** ワークショップ(ハーバリウム、バルーンアート等)の運営

**対 象** 小学4年生～高校生

**募集人数** 15人(申込多数の場合は抽選)

**申込方法** 2次元コード

**申込期限** 12月10日(日)

**問 合 先** 生涯学習課 生涯学習係  
☎552-1511



**お問い合わせ**

●市役所 ☎025-552-1511

FAX025-552-8955

●能生事務所 ☎025-566-3111

●青海事務所 ☎025-562-2260

●ガス水道局 ☎025-552-1540

●消防本部 ☎025-552-0119

●ホームページ <https://www.city.itoigawa.lg.jp/>

●Eメール [soumu@city.itoigawa.lg.jp](mailto:soumu@city.itoigawa.lg.jp)

糸魚川市総務部 総務課 広報統計係

〒941-8501 新潟県糸魚川市一の宮1-2-5

制作 株式会社 アド・フリーク 印刷 有限会社 池原印刷所



催し

スポーツ

文化

健康・福祉

その他

カレンダー

## スマートフォン講座

## ①初心者講座

と き 12月18日(月)

ところ	時間	講師
上早川地区 公民館	10:30～11:30	ドコモショップ 糸魚川店
	13:30～14:30	auショップ糸魚川
下早川地区 公民館	13:30～14:30	ドコモショップ 糸魚川店
	15:00～16:00	auショップ糸魚川
浦本地区 公民館	10:30～11:30	auショップ糸魚川
	15:00～16:00	ドコモショップ 糸魚川店

**内 容** スマートフォンを貸し出し、操作や便利なサービスを体験できます。

**定 員** 5人(申込人数により中止になる場合があります。)

## ②基本講座

と き 12月20日(水)9:30～11:30

**内 容** カメラ・LINE・地図・健康や防災アプリ等、スマホを楽しく便利に使う方法を学びます。

## ③応用講座

と き 12月20日(水)13:30～15:30

**内 容** スマホ決済(PayPay)とインターネットショッピングの方法を学びます。

## -②・③共通-

と ころ 市役所1階会議室

定 員 5人(※申込順)

## -①・②・③共通-

申込期間 12月1日(金)～14日(木)

申込方法 電話または2次元コード

参加費 無料 ※データ通信料は参加者負担

申込・問合せ先 総務課 情報政策係 ☎552-1511



## 石塚友和歌謡ショー ～回顧～

と き 令和6年1月28日(日)12:30～

と ころ ビーチホールまがたま

出 演 石塚友和、カラオケクラブぼえむ、葦木啓夏

入 場 料 一般2,000円 高校生以下1,000円  
(当日各500円増)

※前日9:00～17:00 座席指定券発行

プレイガイド 市民会館・青海総合文化会館

問 合 先 石塚友和歌謡ショー実行委員会

☎080-8421-3184(寺内)

カラオケバトルinITOIGAWA 2024  
出場者募集と き 令和6年3月2日(土)9:20～予選大会  
3月3日(日)12:00～決勝大会

と ころ 市民会館

募集部門 バトル部門(演歌・ポップス)、発表部門

参加資格 中学生以上(中学生は保護者の同意、当日の同伴が必要)

特別出演 石塚 友和(市内出身演歌歌手)

応募期限 12月25日(月)

応募方法 2次元コードまたは開催要項に記載の宛先へ郵送かファクス

参 加 料 バトル部門5,000円

発表部門3,000円

問 合 先 カラオケバトル実行委員会

☎080-2552-2833(石塚)



## スポーツ

## 糸魚川ジュニアスキー・スノーボード教室

と き ①スキー教室

令和6年1月13日(土)～2月17日(土)

毎週土曜日(全6回)

②スノーボード教室

令和6年1月14日(日)～2月18日(日)

毎週日曜日(全6回)

と ころ 糸魚川シーサイドバレースキー場

対 象 市内の小学生

定 員 ①40人 ②15人 ※申込順

申込方法 いまいスポーツ、コナヤスポーツでお申し込みください。(電話申込不可)

申込期間 12月2日(土)～17日(日)

参加費 15,000円(全6回分、保険料込)

※リフト乗車券代が別途必要です。

そ の 他 詳細は、糸魚川スキー学校ホームページに掲載。

問 合 先 糸魚川スキー学校

☎090-8804-4877(入沢)



## 市内スキー場 各種助成

### ◆市内スキー場リフト乗車券の助成

対 象	<b>幼児、小・中学生</b> 市内在住または市内の園・学校に通学する園児・児童・生徒 中等教育学校は、前期課程に通学する生徒	<b>高校生</b> 市内在住または市内の高等学校に通学する生徒 中等教育学校は、後期課程に通学する生徒
対 象 日	市内スキー場の営業日のうち、土・日・祝日、冬休み、春休み、学校の休業日	市内スキー場の営業日
助成内容	利用者負担額を除いた額を助成します。 (利用者負担額 1日券:500円 半日券:300円)	リフト1日券または半日券の料金のうち1,000円を助成します。(1シーズン1人につき4回まで)
利用方法	助成券に必要事項を記入のうえ、リフト乗車券売場で「リフト乗車券」を購入してください。 ※中学生は生徒手帳を提示してください。	助成券に必要事項を記入し、生徒手帳を提示のうえ、リフト乗車券売場で「リフト乗車券」を購入してください。
助成券配布場所	市内の幼稚園、保育園、小・中学校、市立特別支援学校、生涯学習課、商工観光課、能生・青海事務所	市内の高等学校・県立特別支援学校、生涯学習課、商工観光課、能生・青海事務所

問 合 先 生涯学習課 スポーツ振興係 ☎552-1511

### ◆市内スキー場までの路線バス運賃の助成 ※市内在住または市内学校へ通学している小・中学生および高校生に限りです。

対 象	小・中学生	高校生
対 象 日	市内スキー場の営業日のうち、土・日・祝日、冬休み、春休み、学校の休業日 ※臨時休校日を除く。	市内スキー場の営業日
助成内容	<b>糸魚川シーサイドバレースキー場</b> バス停～スキー場の路線バス運賃、スキー・スノーボード等の荷物持込料金の全額を助成します。 <b>シャルマン火打スキー場</b> バス停～田麦平の路線バス運賃、スキー・スノーボード等の荷物持込料金の全額を助成します。 ※田麦平～スキー場は無料バス(運行日:土・日・祝日、冬休み、元旦除く)に乗り換え。 ※いずれも糸魚川バス株式会社が運行する路線バスに限りです。	
利用方法	助成券に必要事項を記入し、利用したバスの運転手に渡してください。	
助成券配布場所	小・中学校、高等学校、特別支援学校、市役所(商工観光課、生涯学習課、能生・青海事務所)、バス車内、地区公民館、青海総合文化会館	

問 合 先 商工観光課 交流観光係 ☎552-1511

### ◆市内スキー場レンタル利用料の助成について ※学校授業の一環として実施されるスキー授業でのレンタルは、助成対象外です。

対 象	小学生以下
対 象 日	市内スキー場の営業日
助成内容	糸魚川シーサイドバレースキー場、シャルマン火打スキー場が指定する対象品を1品目1,000円で借りることができます。 例) スキーセット・ウェアの2品目をレンタルする場合 2,000円
利用方法	各スキー場に設置してある申込書を記入し、レンタル窓口へご提出ください。

問 合 先 商工観光課 交流観光係 ☎552-1511

### ◆スキー・スノーボード教室受講料補助

対 象	中学生以下	
対象教室	<b>糸魚川シーサイドバレースキー場</b> ・糸魚川スキー学校 ☎558-2117 ・オーストリアスキー教室 ☎03-6230-9177	<b>シャルマン火打スキー場</b> ・オーストリアスキー教室 ☎03-6230-9177
助成内容	受講料の半額を補助(上限3,000円)	
申込方法	各教室へ直接お申し込みください。	

問 合 先 商工観光課 交流観光係 ☎552-1511

12月15日(金) 糸魚川シーサイドバレースキー場、シャルマン火打スキー場 オープン予定  
 【問合先】商工観光課 交流観光係 ☎552-1511

催し

スポーツ

暮らし

健康・福祉

その他

カレンダー

## 能生ジュニアスキー教室

- と き** 令和6年1月8日(月・祝)、13日(土)、21日(日)、28日(日)、2月4日(日)、11日(日・祝)、17日(土)、25日(日) ※全8回
- と ころ** シャルマン火打スキー場
- 対 象** 市内の小・中学生
- 定 員** 20人程度(申込順)
- 参加費** 17,000円(保険料込)  
※リフト乗車券代金が別途必要です。
- 申込方法** 電話またはファクス
- 申込期限** 12月26日(火)
- 申込・問合先** 能生スキークラブ ☎FAX 566-2008(大貫)

## 青海ジュニアスキー教室

- と き** 令和6年1月14日(日)、21日(日)、2月4日(日)、11日(日・祝)、18日(日)、24日(土) ※全6回
- と ころ** 糸魚川シーサイドバレースキー場
- 対 象** 市内の小・中学生  
※中学生はジュニア検定2級以上所持者
- 定 員** 50人程度  
※昨年までの参加者と小学1年生を優先的に受け付け、新規参加者は抽選で決定
- 受講料** 6,000円
- 参加費** 1,000円/回(昼食代、保険料込み)
- 申込方法** 12月10日(日)9:30～、青海生涯学習センターにてお申し込みください。  
※10:00 抽選開始
- 問合先** 青海スキークラブ ☎090-1423-1054(卜部)

## しごと

### 上越地域若者サポートステーション 出張相談会

- と き** 12月13日(水)10:00～12:00
- と ころ** ハローワーク糸魚川
- 対 象** 15歳から49歳までの就労に悩む本人またはその家族の方
- 申込期限** 12月12日(火)
- その他** 相談は無料ですが事前予約が必要です。
- 申込・問合先** 上越地域若者サポートステーション ☎025-524-3185

## 外国人材受入れに関する個別相談会

- と き** 12月27日(水)、令和6年1月24日(水)、2月28日(水)、3月27日(水)  
13:30～16:00
- と ころ** 糸魚川地区公民館
- 対 象** 外国人を雇用または雇用を検討している市内事業者
- 相談員** 申請取次行政書士 小野 孝さん  
(外国人雇用支援アドバイザー)
- 申込方法** 2次元コード
- 申込期限** 各相談日の1週間前
- 相談料** 無料
- 問合先** 商工観光課 企業支援係 ☎552-1511



## 健康・福祉

### 認知症介護家族の相談会

- と き** 12月2日(土)13:30～15:00
- と ころ** こころの総合ケアセンター
- 内 容** 介護に関する日ごろの悩み等を話し合い、保健師や「認知症の人と家族の会」会員が助言します。
- 対 象** 認知症のご家族を介護している方
- 問合先** 福祉事務所 地域包括ケア係 ☎552-1511

### 骨密度・物忘れチェック相談会 (12月)



と き		と ころ
5日(火)	9:30～11:00	小泊地区公民館
8日(金)		糸魚川保健センター
12日(火)		青海保健センター

※小泊地区公民館はフレイル予防教室と同日開催です。

**問合先** 健康増進課 保健係 ☎552-1511

### 手話を体験してみませんか

### 初めての方対象 手話ミニ講座

- と き** 12月17日(日)10:00～11:30
- と ころ** ビーチホールまがたま
- 参加費** 無料
- 問合先** 福祉事務所 福祉サービス係 ☎552-1511

## 11月24日から 新型コロナワクチン接種予約先の変更

11月24日(金)以降の予約先は、以下のとおりです。※予約の際は、各医院の予約時間を必ず守ってください。

**実施期間** 令和6年3月30日(土)まで(予定) ※集団接種は終了しました。

**接種回数** 1人1回

**接種費用** 無料

### ◆6か月～11歳の方

効率的なワクチン接種のため、**6か月～11歳に限り、以下の予約先でまとめて受付を行います。**

ご希望の医療機関で接種できない場合もあります。ご了承ください。

	接種医療機関	予約先・時間(時間厳守)
1	糸魚川子どもクリニック	新型コロナウイルスワクチン接種推進室 ☎552-1511 平日 8:30～17:15
2	なかむら子どもクリニック	
3	山本医院 ※5歳以上	

### ◆12歳以上の方

	接種医療機関	予約時間(時間厳守)	予約先	備考
1	安藤医院	13:30～16:30 月～金	☎552-8111	
2	糸魚川子どもクリニック	インターネット予約のみ	2次元コードから お申し込み ください。 	12～18歳 (高校生まで)
3	梅田クリニック	8:30～12:00 月・火・水・金・土	☎550-6123	
		13:30～16:00 (土曜は午前のみ)		
4	さいとう内科クリニック	9:00～16:00 月・火・水・金	☎553-1844	
		9:00～12:00 木・土		
5	しまだ医院	10:00～12:00 月～土	☎555-2622	
		14:00～18:00 月～金		
6	すずき医院	9:00～12:00 月～金	☎553-1750	
		14:00～16:00 火		
		14:00～17:00 月・水・金		
7	谷ハートクリニック	9:00～12:00 月～土	☎555-7320	20歳以上
		14:30～17:00 月・火・木・金		
8	原田医院	8:30～12:00 月～土	☎552-1233	
		14:00～18:00 月～金		
9	ひめかわ美野クリニック	15:00～17:00 月・火・木・金	☎552-9946	中学生以上
10	真部外科医院	9:00～11:30 月～土	☎566-2028	
		15:00～17:30 月・火・水・金		
11	メドアグリクリニック	8:30～18:00 訪問診療で 伺っている方のみ	☎555-7776	満18歳以上
12	糸魚川総合病院 (健診センター)	9:00～15:00 月～金 (実施期間 1月末まで)	☎552-8835 (健診センター)	満18歳以上
13	なかむら子どもクリニック	8:30～13:30 月・水・木・金	☎070-4039-1550	
14	能生国保診療所	13:00～15:00 月～金	☎566-2712	
15	ひまわり内科	8:30～12:00 月～土	☎553-1030	満18歳以上
		15:00～17:30 月・火・木・金		
16	山本医院	10:00～13:00 月・火・水・金・土	☎090-4528-9154	
17	わかば内科クリニック	11:00～12:00 月～土	☎555-7878	
		16:00～17:00 月・水・金		

問 合 先 新型コロナウイルスワクチン接種推進室 ☎552-1511

## バリアフリー日本語字幕付き 映画「桜色の風が咲く」上映会

- と き** 12月10日(日)  
①10:00～(9:30開場)  
②14:00～(13:30開場)  
(上映時間 各113分)
- と ころ** ビーチホールまがたま
- 入 場 料** 無料
- そ の 他** 保育ルームの利用を希望される場合は、事前申込が必要です。
- 申込・問合せ先** 糸魚川市社会福祉協議会 ☎552-7700

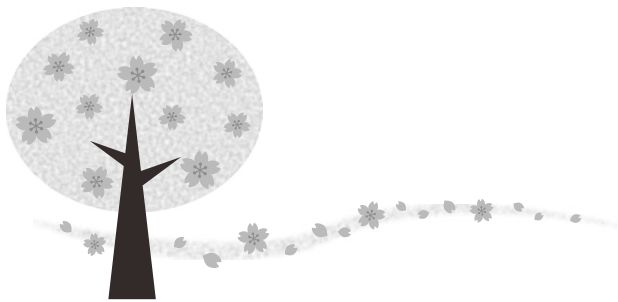

## ！ その他

### 住民税非課税世帯等支援給付金 手続きがまだの方はお早めに

- 対 象** 次のいずれかに該当する世帯
- ・ 令和5年6月1日において、世帯全員の令和5年度分の住民税が非課税である世帯
  - ・ 生活保護世帯
  - ・ 予期せず令和5年1月から令和5年11月までの家計が急変し、世帯全員の収入が非課税相当と認められる世帯
- ※世帯全員が、住民税が課税されている人の扶養に入っている世帯を除く。
- 支 給 額** 1世帯当たり3万円
- 申請期限** 12月4日(月)
- そ の 他** ・ 詳細は、市ホームページをご確認ください。  
・ 追加支給(7万円)については、詳細が決まり次第、おしらせばん等でお知らせします。
- 申請・問合せ先** 福祉事務所 援護係 ☎552-1511

## 新婚ハッピー住まいる補助金 (結婚新生活支援事業補助金)

- 対象世帯** 令和5年4月1日から令和6年3月31日までに婚姻した世帯で、夫婦ともに補助対象となる住宅に住所があること等、一定の要件を全て満たす世帯
- 対象経費** 令和5年4月1日から令和6年3月31日までに支払う住宅取得費用、住宅リフォーム費用、住宅賃借費用、引越費用
- 補 助 額** 50万円(上限)
- 申請方法** 市ホームページまたは企画定住課、市民課、能生・青海事務所で配布の事前相談チェックシートをご提出ください。
- そ の 他** 詳細は、市ホームページをご確認いただくか、お問い合わせください。
- 申請・問合せ先** 企画定住課 企画政策係 ☎552-1511

## 鳥獣被害防止対策学習会

- と き** 12月15日(金)10:00～11:30
- と ころ** 市民会館
- 内 容** 鳥獣対策の基本、電気柵の設置・管理方法など
- 問 合 先** 農林水産課 農村振興係 ☎552-1511

## お風呂での事故防止

入浴のため暖かい部屋から寒い脱衣所・浴室へ移動すると、急激な温度の変化により血圧が大きく変動するため、心臓や脳などに重い病気を引き起こす場合があります。次の点に注意して事故を防ぎましょう。

- ・ 入浴前に脱衣所や浴室を暖める。
  - ・ 浴槽から急に立ち上がらない。
  - ・ 飲酒後の入浴は控える。
  - ・ 熱いお湯や、長時間の入浴はさける。
  - ・ 入浴時には家族に声をかけ、家族は定期的に声をかける。
- ※高齢者の方は特に注意が必要です。

- 問 合 先** 消防本部 救急係 ☎552-0119  
健康増進課 保健係 ☎552-1511

システムメンテナンスのため、戸籍や住民票等の証明書のコンビニ交付サービスを停止します。  
【とき】12月8日(金)17:00～11日(月)9:00 【問合せ先】市民課 住民係 ☎552-1511

## 道路除雪作業にご協力ください

道路の除雪作業は、10 cm以上雪が積もった際、深夜から早朝に行います。主要な市道は、通勤・通学時間帯には終了するように努めていますが、明け方から急に降ったときや積雪が多いときには、間に合わない場合があります。安全で迅速な道路除雪のため、次のことについてご理解とご協力をお願いします。

### ①住宅前の除雪にご協力ください

除雪車で、住宅の出入口をふさぐことなく除雪することは、非常に困難です。自宅の出入口の除雪は各戸や集落の助け合いで対応をお願いします。

### ②雪は道路に出さない 側溝に捨てない

道路に雪を出すと凸凹ができる等、通行の妨げや事故の原因となります。また、つまりの原因にもなるため側溝に雪を捨てないでください。

### ③路上駐車はやめましょう

交通事故になる可能性があり危険です。部分的なみ出しも除雪の支障となります。地域で互いに注意し、路上駐車をなくしましょう。

### ④公共施設への無断駐車はやめましょう

施設の駐車場等の除雪の支障となりますので、無断駐車はしないようお願いします。

### ⑤道路に飛び出た枝や垣根は処理しましょう

除雪作業の支障となります。所有者は、枝の剪定等をお願いします。なお、通行の支障となっている樹木は、伐採させていただくことがあります。

### ⑥破損の恐れのあるものには赤い目印を

道路付近にある場合は、赤い布を木の棒等にくくるなど目印を設置して分かるようにしてください。

### ⑦大雪時は不要不急の外出を控えましょう

車の立ち往生や事故の可能性を考慮し、大雪のおそれのある場合は、不要不急の外出を控えましょう。

### ⑧消雪パイプから水が出ない時間帯があります

毎日 14:00～15:00、16:00～17:00 は消雪パイプから水が出なくなりますが、故障ではありません。

### 道路の除雪に関する問合せ先

- 国道 8 号：高田河川国道事務所 糸魚川国道維持出張所 ☎552-0921
- 国道148号・県道：糸魚川地域振興局 地域整備部維持管理課 ☎553-1971
- 市道(糸魚川地域)：建設課 施設維持係 ☎552-1511
- 市道(能生地域)：能生事務所 ☎566-3111
- 市道(青海地域)：青海事務所 ☎562-2260

問合せ先 建設課 施設維持係 ☎552-1511

## 除雪情報が地図で確認できます

除雪車に搭載する GPS 機器により、市道除雪の作業情報(地図)をパソコンやスマートフォン等で確認できます。

閲覧開始 12月1日(金)

閲覧方法 次のいずれかの方法でご覧いただけます。

### ◆市ホームページのバナーから

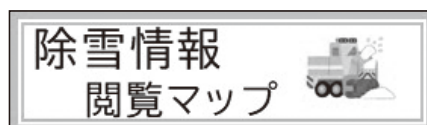

### ◆スマートフォン等から 2次元コードを読み込み



### ◆公式LINEの基本メニューから



※基本メニュー画面は、12月1日(金)から変更となります。

**注意 点** 確認できる作業情報は、市が除雪した市道等に限りです。(国道・県道は対象外) GPS機器の精度の誤差や不具合により、実際の除雪状況と異なる場合がありますので、あくまで参考としてご覧ください。

問 合 先 建設課 施設維持係 ☎552-1511

## 上越地域 道路通行規制情報配信 上越ふゆみちアプリ

配信情報 国道 8 号、国道 18 号、高速道路(北陸自動車道、上信越自動車道)の規制情報 など

利用方法 2次元コードからダウンロードしてください。

そ の 他 詳細は、高田かわこくホームページをご確認ください。

問 合 先 高田河川国道事務所 調査第二課 ☎025-521-4545



催し

スポーツ

暮らし

健康・福祉

その他

カレンダー

# 12月上旬期 くらしのカレンダー

● イベント・講演 ★ 相談・教室・健診など ※ 受付時間

- 12/1(金) ●市議会本会議一般質問  
10:00～ 市役所  
★日本語セミナー  
9:30～11:15 ビーチホールまがたま  
★3歳児健診  
※12:50～13:20 糸魚川保健センター
- 12/2(土) ●普通救命講習 9:00～12:00 消防本部  
●第15回相馬御風顕彰ふるさと俳句大会  
13:30～ ヒスイ王国館  
★土曜自習室  
10:00～12:00 能生生涯学習センター  
★認知症介護家族の相談会  
13:30～15:00 こころの総合ケアセンター
- 12/3(日) ●リース教室 9:00～12:00 青海少年の家  
●Gospel Jazz&Christmas Concert  
14:30～ 青海総合文化会館
- 12/4(月) ●市議会本会議一般質問(～6日)  
10:00～ 市役所
- 12/5(火) ★心配ごと相談  
※9:00～12:00 ビーチホールまがたま  
※13:00～15:00 青海総合福祉会館  
★骨密度・物忘れチェック相談会  
9:30～11:00 小泊地区公民館
- 12/6(水) ★こもりびとサポート「ポコあポコ」  
15:30～16:30 WithYouサテライトオフィス(上刈1-5-22)  
★日本語セミナー  
19:00～20:30 市民会館
- 12/7(木) ●マイナンバーカード平日延長窓口(事前予約制)  
17:30～19:30 市役所、能生・青海事務所  
★2歳児歯科健診  
※12:50～13:20 糸魚川保健センター
- 12/8(金) ★骨密度・物忘れチェック相談会  
9:30～11:00 糸魚川保健センター  
★日本語セミナー  
9:30～11:15 ビーチホールまがたま  
★おっばい相談  
※10:00～11:00 青海保健センター  
★外国人生活相談室  
10:00～12:00 ビーチホールまがたま

本号に掲載の催し等は11月17日(金)時点の内容です。  
中止や変更となる場合があります。不明な点は、各催し等  
の主催者へお問い合わせください。

- 12/9(土) ●石のガイド養成講座初級基礎編  
9:45～16:00 フォッサマグナミュージアム ほか  
●図書館のクリスマス会  
10:00～10:15 能生児童館  
10:30～ 能生図書館、青海図書館  
★パパママタニティスクール  
※9:15～9:30  
★日本語セミナー  
10:00～11:30 ビーチホールまがたま  
★土曜自習室  
10:00～12:00 市民図書館  
★土よう子ども会  
10:30～11:30 青海図書館
- 12/10(日) ●リース教室  
9:00～12:00 青海少年の家  
●石のガイド養成講座初級実習編  
13:30～16:00 フォッサマグナミュージアム ほか  
●きらら音楽祭2023  
13:00～ 青海総合文化会館
- 12/11(月) ★ステップアップ離乳食講座  
※9:30～9:45 糸魚川保健センター
- 12/12(火) ★心配ごと相談  
※9:00～12:00 ビーチホールまがたま  
※9:30～11:30 能生生涯学習センター  
★骨密度・物忘れチェック相談会  
9:30～11:00 青海保健センター  
★行政相談会  
9:30～11:30 青海生涯学習センター  
★1歳6か月児健診  
※12:50～13:20 糸魚川保健センター
- 12/13(水) ●市税(集合納税)第6期口座振替 再振替日
- 12/14(木) ●本会議 議案採決等  
10:00～ 市役所  
●マイナンバーカード平日延長窓口(事前予約制)  
17:30～19:30 市役所、能生・青海事務所  
★親子文庫アイアイ  
10:30～11:30 青海総合文化会館
- 12/15(金) ●鳥獣被害防止対策学習会  
10:00～11:30 市民会館  
★健康・栄養相談会  
※9:00～11:00 青海保健センター  
★司法書士による無料相談  
※9:00～12:00 ビーチホールまがたま  
★日本語セミナー  
9:30～11:15 ビーチホールまがたま  
★すくすく赤ちゃん広場  
※13:00～13:15 糸魚川保健センター  
★地区労連労働相談会  
17:30～19:00 ビーチホールまがたま

