

おしらせばん

2023
9.25
No.445

主な内容

- 02 第18回 糸魚川市美術展覧会(市展)
- 02 第48回 糸魚川地域市民芸能祭
- 06-07 令和6年度 幼稚園・保育園入園のご案内
- 10-11 新型コロナウイルスワクチン
令和5年秋開始接種のお知らせ

🎵 **催し**

いいがた貝友会50周年記念
新潟県に生息する陸産貝類パネル展

と き 9月30日(土)～10月31日(火)
9:00～17:00
と ころ フォッサマグナミュージアム
内 容 新潟県内に生息している陸産貝類(カタツムリ)、淡水産貝類の生態写真を150枚のパネルで紹介します。

展示解説会

と き 10月8日(日)14:00～15:00
講 師 金安 健一さん(いいがた貝友会会長)、
いいがた貝友会会員

問 合 先 フォッサマグナミュージアム ☎553-1880

「ムラヤママイマイの進化史」記念講演会

と き 10月8日(日)9:30～12:30
と ころ フォッサマグナミュージアム
内 容 劇的な進化を遂げたムラヤママイマイの進化史についての講演と、新潟県内に生息する陸産貝類(カタツムリ)、淡水産貝類についての話題提供
講 師 伊藤 舜さん(伊豆大島ジオパーク推進委員会事務局学芸員、東邦大学理学部生物学科訪問研究員)
村山 均さん(いいがた貝友会顧問)
金安 健一さん(いいがた貝友会会長)
定 員 80人
問 合 先 フォッサマグナミュージアム ☎553-1880

高校生による市民図書館利用促進企画

◆本みくじ～運命の一冊を提案～

と き 10月1日(日)～8日(日)
※休館日を除く
※おみくじがなくなり次第終了
内 容 期間中に本を3冊以上借りると、運命の一冊を提案してくれるおみくじを引くことができます。

◆オリジナルしおりを作ってみよう

と き 10月1日(日)13:00～16:00
内 容 好きなパーツを組み合わせて、自分だけのしおりを作ります。

◆世界で一番にぎやかな図書館

と き 10月1日(日)14:00～16:00
内 容 糸魚川高校2年生によるアコースティック演奏会です。本に関連する耳馴染みのある曲を演奏します。

問 合 先 生涯学習課 図書館係 ☎552-1511

秋の盆栽・山野草合同展示会

と き 10月7日(土)9:00～18:00
8日(日)9:00～16:00
と ころ ヒスイ王国館
内 容 糸魚川名産の真柏と山野草の展示・即売
入 場 料 無料
問 合 先 日本盆栽協会糸魚川支部 事務局
☎090-8723-6817(山田)

お問い合わせ

- 市役所 ☎025-552-1511
FAX025-552-8955
- 能生事務所 ☎025-566-3111
- 青海事務所 ☎025-562-2260
- ガス水道局 ☎025-552-1540
- 消防本部 ☎025-552-0119

- ホームページ <https://www.city.itoigawa.lg.jp/>
 - Eメール soumu@city.itoigawa.lg.jp
- 糸魚川市総務部 総務課 広報統計係
〒941-8501 新潟県糸魚川市一の宮1-2-5



催し

スポーツ

子育て

暮らし

健康・福祉

その他

カレンダー

催し

スポーツ

子育て

ついで

健康・福祉

その他

カレンダー

翡翠園 秋の呈茶

- と き** 10月2日(月)～14日(土)
※火曜日・水曜日を除く。
①10:30 ②11:15 ③14:15 ④15:00
(平日は③・④のみ)各回30～40分
- と ころ** 翡翠園(茶室)
- 内 容** 茶室より庭を眺めながら抹茶と和菓子を楽しむ喫茶形式のイベントです(お点前はありませぬ)。
- 定 員** 各回8人(申込順)
- 申込期限** 参加希望日の5日前 ※テーブルごとにご予約ください。(1卓2人)
- 参加費** 干菓子セット500円、上生菓子セット700円
※別途入館料(500円)が必要です。
- 申込・問合せ先** ガーデン・ミュージアム運営協議会
☎552-9277

第18回 糸魚川市美術展覧会(市展)

- と き** 10月7日(土)～9日(月・祝)
10:00～17:00 ※最終日は16:00まで
※表彰式 10月7日(土) 9:20～
- と ころ** ビーチホールまがたま

作品解説会

部門	と き
彫塑・工芸	10月7日(土) 13:30～
絵画	10月8日(日) 11:00～
陶芸	10月8日(日) 13:30～
書道	10月9日(月・祝) 11:00～
写真	10月9日(月・祝) 13:30～

- 入 場 料** 無料
- 問 合 先** 文化振興課 文化行政係 ☎552-1511

第18回糸魚川市美術展覧会(市展) 同時開催 御風生誕140年・春よ来い100年記念作品展

- と き** 10月7日(土)～9日(月・祝)
10:00～17:00 ※最終日は16:00まで
- と ころ** ビーチホールまがたま
- 入 場 料** 無料
- 問 合 先** 文化振興課 文化行政係 ☎552-1511

中部山岳国立公園糸魚川協議会企画 秋の蓮華満喫ツアー

- と き** 10月12日(木)8:30～16:15
※糸魚川駅アルプス口 8:15 集合
- 内 容** 蓮華エリアの美しい紅葉を満喫します。
- 行 程** 蓮華白池→ヒワ平展望台→蓮華温泉
※全行程バスで移動します。
- 定 員** 40人(申込順)
- 申込期間** 9月28日(木)～10月6日(金)
- 参加費** 1人1,000円
- そ の 他** ・昼食、防寒具をお持ちください。
(蓮華温泉ロッジ食堂も利用可能です。)
・入浴には、別途入浴料がかかります。
- 申込・問合せ先** 株式会社 三愛旅行社 ☎552-3445
※電話受付 平日 9:30～18:00

ジオパーク講座 イタチ科の暮らしと習性

- と き** 10月14日(土)13:30～15:00
- と ころ** フォッサマグナミュージアム
- 内 容** イタチ科のほ乳類(イタチ、テン、オコジョ)の生息場所、エサのとり方や習性についてお話しします。
- 講 師** 野紫木 洋さん(ジオパークガイド)
- 参加費** 無料
- 問 合 先** フォッサマグナミュージアム ☎553-1880

第48回 糸魚川地域市民芸能祭

- と き** 10月15日(日)
- と ころ** 市民会館
- 出 演 者** ◆第1部(10:00～12:00)
本町通り商店街翡翠太鼓、プアメリア、日本詩吟隆楓会、花柳流ゆきの会、ゆうざん会、レア ナニ アロハ、藤間会、三藤流祥季代会
◆第2部(14:00～16:00)
大正琴翡翠会わかくさ、プアマレ、西崎幸緑民舞会、ウイラニオハナ フラ スタジオ、民謡声津弥会、弥寿菊民舞研究会、アロハフラ・レファ、創作舞踊 嘉寿紅会
- 入 場 料** 前売・当日一律500円(未就学児無料)
※入場の際は、プレイガイドで販売しているプログラム兼チケットが必要です。
- プレイガイド** 市民会館、青海総合文化会館
- 問 合 先** 市民会館 ☎552-5900

谷村美術館建築フォーラム・秋

と き 10月18日(水)13:00～16:00
※受付 11:00～

と ころ 玉翠園・谷村美術館(当日貸切)

内 容 建築史家の石田潤一郎さんを招き、谷村美術館の今後について講演いただきます。参加型のディスカッションも行う予定です。

講 師 石田 潤一郎さん(武庫川女子大学教授)

対 象 小学生以上(小学生は保護者同伴)

定 員 50人(申込順)

申込方法 電話、ファクスまたはメールで代表者氏名、住所、連絡先、参加人数をお伝えください。

参加費 2,000円(入園料、飲み物代込み)

申込・問合せ先 ガーデン・ミュージアム運営協議会
☎552-9277 FAX 552-9310

自然科学教室 竹でクワガタやカブトムシの人形作り

と き 10月22日(日)9:00～12:00

と ころ 青海少年の家

講 師 野紫木 洋さん(日本哺乳類学会会員)

対 象 5歳～小学6年生
(小学1年生以下は保護者同伴)

参加費 無料

持ち物 飲み物、タオル、筆記用具、虫メガネ など

申込・問合せ先 生涯学習課 青海生涯学習係 ☎562-2260

森の教室inはやかわ

と き 10月22日(日)9:30～14:00

と ころ ゆのかわうちキャンプ場

内 容 バギーバイクツアー、スギの伐採 など

対 象 小学3年生以上の子どもと保護者

定 員 12組(申込順)

申込方法 2次元コードからお申し込みください。

申込期間 10月2日(月)～21日(土)

参加費 1組5,000円

問 合 先 緑でつなぐ未来創造会議
(糸魚川商工会議所) ☎552-1225



スマートフォン講座

①初心者講座

と き 10月19日(木)

と ころ	時 間	講 師
大野地区 公民館	9:30～10:30	ドコモショップ 糸魚川店
	13:30～14:30	auショップ糸魚川
根知地区 公民館	11:00～12:00	auショップ糸魚川
	13:30～14:30	ドコモショップ 糸魚川店
小滝地区 公民館	9:30～10:30	auショップ糸魚川
	11:00～12:00	ドコモショップ 糸魚川店

内 容 スマートフォンを貸し出し、操作や便利なサービスを体験できます。

対 象 スマートフォンを持っていない方

定 員 5人(申込人数により中止になる場合があります。)

申込期間 10月2日(月)～11日(水)

②基本講座

と き 10月26日(木)9:30～11:30

内 容 カメラ・LINE・地図・健康や防災アプリ等、スマホを楽しく便利に使う方法を学びます。

③応用講座

と き 10月26日(木)13:30～15:30

内 容 スマホ決済(PayPay)とインターネットショッピングの方法を学びます。

－②・③共通－

と ころ 市役所2階会議室

対 象 アプリをインストールすることができるスマートフォンをお持ちの方で、電話番号等の個人情報サイトを送信することに同意できる方
※iOS14.0、Android8.0以上推奨

定 員 5人(申込順)

申込期間 10月2日(月)～19日(木)

－①・②・③共通－

申込方法 電話または2次元コードからお申し込みください。

参加費 無料 ※データ通信料は参加者負担

申込・問合せ先 総務課 情報政策係 ☎552-1511



催し

スポーツ

子育て

ついで

健康・福祉

その他

カレンダー

人権啓発講演会 ヤングケアラー「家族を背負う」子どもたちの現状と課題

と き 10月25日(水)15:00～16:30
※開場 14:30

と ころ ビーチホールまがたま

内 容 長年にわたり家族問題をジャーナリストとして取材されてきた石川結貴さんから、当事者の苦悩を身近で見てきた経験を基に、ヤングケアラーの実態をお話しいただきます。今後の社会課題や解決策について一緒に考えます。

講 師 石川 結貴さん
(ジャーナリスト)

入 場 料 無料

問 合 先 環境生活課 市民生活係
☎552-1511



男女共同参画講演会 アフターコロナで求められる女性の力

と き 10月29日(日)13:30～15:00
※開場 13:00

と ころ 市民会館

講 師 伊藤 聡子さん(フリーキャスター)

定 員 50人(申込順)

申込方法 電話または2次元コードからお申し込みください。

申込期間 10月2日(月)～29日(日)

入 場 料 無料

そ の 他 保育ルームの利用を希望される方は、10月23日(月)までにお申し込みください。
※利用料 300円

申込・問合先 環境生活課 市民生活係 ☎552-1511



リース教室 ススキやトベラでアレンジリースづくり

と き 10月26日(木)9:00～12:00

と ころ 青海少年の家

講 師 野紫木 弘子さん(リースデザイナー)

参加費 500円(材料費)

そ の 他 生け花用はさみ、軍手、リースにしたい草花等をお持ちください。

申込・問合先 生涯学習課 青海生涯学習係 ☎562-2260

ふるさと楽習親子塾 とびだせ アウトドア教室 ピザ作りと炭焼き体験

と き 10月28日(土)9:30～12:30

と ころ 柵口温泉権現荘

内 容 親子でピザ窯・ピザ作りと空き缶を使った炭焼き体験を行います。※天候等により内容を変更する場合があります。

対 象 市内在住の小学生と保護者

定 員 親子15組(申込多数の場合は抽選)

申込方法 電話または2次元コードからお申し込みください。

申込期限 10月19日(木)

参加費 大人800円、子ども500円

申込・問合先 生涯学習課 能生生涯学習係 ☎566-3111



みそ加工体験会 参加者募集

と き 11月26日(日)13:00～

と ころ 焼山の里ふれあいセンター

内 容 みその仕込みを体験します。仕込んだみそは持ち帰りができ、約1年後には美味しいみそを味わうことができます。

講 師 糸魚川農山漁村女性交流協議会員

定 員 10人(申込順)

申込方法 電話またはファクスで次の事項をお伝えください。

- ・参加者全員の氏名(小学生以下は年齢も)
- ・代表者の住所、電話番号
- ・みそ持ち帰り希望量(体験会で仕込んだみそを700円/kgで持ち帰りできます)

申込期間 10月2日(月)～27日(金)

参加費 中学生以上2,000円(みそ500g持ち帰り分含む)、小学生500円(体験のみ)

申込・問合先 糸魚川地域振興局 農林振興部普及課
☎553-1904 FAX 553-0860
※電話受付 9:00～17:00(土・日・祝日除く)



市の花「ササユリ」の植栽 参加者募集

と き 10月15日(日)10:00～
 ※長者ヶ原考古館駐車場 9:45 集合
と ころ 長者ヶ原考古館 赤松林
持 ち 物 ゴム手袋、移植ごて、スコップ など
問 合 先 糸魚川ライオンズクラブ
 (糸魚川商工会議所) ☎552-1225

スポーツ

第18回 市民総合体育祭

◆糸魚川市民卓球大会

と き 10月8日(日)8:00～17:00
と ころ 市民総合体育館
種 別 ①中学2年生以下シングルス(男女別)
 ②一般シングルス(男女別)
 ③地域の部シングルス(男女混合)
 ④ダブルス(男女別)
参加資格 市内に在住または通学・通勤している方
申込期限 10月1日(日)
参加費 ①500円 ②・③1,000円 ④1,000円/組
申込・問合先 糸魚川卓球連盟 ☎090-7286-6520(川原)

◆糸魚川市長杯争奪ゲートボール大会

と き 10月28日(土)8:30～15:30
と ころ スパーク能生(小泊)
種 別 一般
申込期限 10月13日(金)
参加費 無料
申込・問合先 糸魚川市ゲートボール協議会
 ☎567-2952(長崎)

◆第19回 市民親善綱引大会

と き 12月3日(日)8:00～15:00
と ころ 能生体育館
種 別 一般の部、ジュニアの部、ファミリーの部
参加資格 市内に在住または勤務している方
申込期限 11月17日(金)
参加費 1チーム1,000円
申込・問合先 糸魚川市綱引連盟(滝川)
 ☎090-4672-7881 FAX 566-3909

第11回 市長杯パターゴルフ大会

と き 10月28日(土)9:00～
 ※受付 8:30(雨天中止)
と ころ 須沢臨海公園パターゴルフ広場
種 目 個人戦 ※4人1組でラウンドします。
定 員 100人(申込順)
申込方法 電話またはメールでお申し込みください。
申込期限 10月20日(金)17:00
参加費 1人500円 ※小学生以下は無料
申込・問合先 青海事務所 振興係 ☎552-1511
 ☒omi@city.itoigawa.lg.jp
 須沢臨海公園管理棟 ☎562-1360

子育て

子ども・妊婦インフルエンザ予防接種費用助成

対 象 市内に住所があり、次のいずれかに該当する方(年齢は接種日時点)
 ・生後6か月～高校生相当の年齢の方
 ・妊婦の方
助成期間 10月1日(日)～令和6年4月1日(月)
助成額 費用の半額(上限1回1,500円)
申請方法 ①市内の医療機関
 市内医療機関で配布の「助成金代理受領委任状」を医療機関にご提出ください。
 ②市外の医療機関
 接種費用全額を支払った後、領収書、振込先がわかるもの、母子健康手帳を持って、こども支援室または能生・青海事務所で手続きをしてください。
そ の 他 期間内で13歳以上は1回のみ、13歳未満は2回まで助成対象とします。
申請・問合先 こども支援室 親子健康係 ☎552-1511

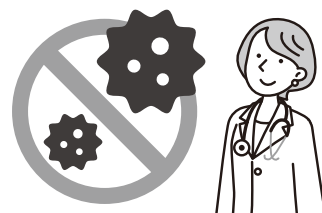

催し

スポーツ

子育て

暮らし

健康・福祉

その他

カレンダー

令和6年度 幼稚園・保育園入園のご案内

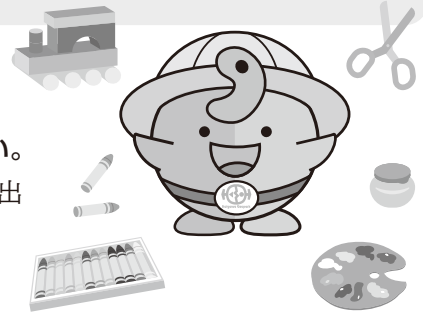

令和6年度4月入園の申し込みを受け付けます。

年度の途中から入園を希望される方も、この受付期間内にお申し込みください。

なお、現在入園中で引き続き入園を希望される方は、各園が配布する書類を提出してください。

受付日時・場所

区分	受付期間	受付場所	受付時間	その他
幼稚園	10月26日(木)、27日(金)	各幼稚園	平日9:00～17:00	申込時に面談
認定こども園	10月2日(月)～31日(火)	各認定こども園	開園時間中	—
保育園、 へき地保育所	10月2日(月)～31日(火)	各保育園	開園時間中	申込後に面談 (日程は別途通知)
		市役所(こども課子育て 支援係、能生・青海事務所)	平日8:30～17:15	
地域型保育事業所	10月2日(月)～31日(火)	保育事業所	開園時間中	—

※申込用紙は受付場所に用意してあります。あらかじめ記入して提出してください。

※受付期間後も申し込みを受け付けますが、原則として期間内に申し込みのあった優先順位の高い子どもの入園を優先します。

申込要件

保育園等を利用する際に、支給認定を受ける必要があります。支給認定申請は入園申し込みと併せて行います。

支給認定には子どもの年齢や保育の必要に応じて3つの区分があり、認定区分によって利用できる施設や時間が異なります。

各施設の詳細は、次ページをご覧ください。

認定区分		施設の種類の種類	①幼稚園	②認定こども園	③保育園	④地域型 保育事業所
満3歳以上	教育を希望 1号認定		○	○		
	保育が必要 2号認定			○	○	
満3歳未満	保育が必要 3号認定			○	○	○

<2号認定・3号認定を受けるには>

父母や18歳以上60歳未満の同居家族全員が次の①～⑨のいずれかに該当する必要があります。

- ①1か月に64時間以上働いている。
- ②妊娠中(産前6週、多胎妊娠の場合は14週)または産後(産後8週の属する月の月末の期間)である。
- ③疾病や負傷または精神・身体に障害がある。
- ④長期にわたり疾病の状態または精神・身体に障害を有する状態にある同居の親族を常時介護・看護している。
- ⑤震災、風水害、火災その他の災害の復旧にあたっている。
- ⑥求職中である(4月1日までに基準を満たす就労に内定した方から入所決定をします)。
- ⑦学校等に通っている。
- ⑧児童虐待、配偶者からの暴力のおそれがある。
- ⑨育休を取得しているが、すでに入園している子どもがいて継続利用が必要である。

①幼稚園

	園名	住所	電話番号	定員(人)	受入開始年齢	受入時間(平日)		受入時間(土曜日)	
						通常	延長	通常	延長
公立	田 沢	田海13-2	562-2002	140	3歳児	8:00~16:00	16:00~18:30	8:30~11:30	延長なし
	青 海	青海675	562-2019	120					

※公立幼稚園は、通園区域内にお住まいの方のみ入園できます。

②認定こども園

	園名	住所	電話番号	定員(人)	受入開始年齢	受入時間(平日) ※上段:1号認定、下段:2・3号認定		受入時間(土曜日)	
						通常	延長	通常	延長
私立	糸魚川カトリック 天使幼稚園	中央2-1-40	552-1216	95	1歳児	8:30~14:30 8:00~16:00	8:00~18:00 7:30~18:30	8:00~11:30 (預かり保育)	なし
	糸魚川幼稚園	寺町1-7-12	552-4119	120	1歳児	9:00~15:00 8:00~16:00	8:00~18:00 8:00~18:00	8:00~11:15 (月1回)	
	認定こども園 能生保育園	能生6856-7	566-4743	60	産休明け	9:00~15:00 8:00~16:00	7:30~18:30 7:30~18:30	8:00~12:00	応相談
	おひさま保育園	小見890-3	566-2705	65	産休明け	8:00~15:00 8:00~16:00	7:30~18:30 7:30~18:30	8:00~12:00	

③保育園

	園名	住所	電話番号	定員(人)	受入開始年齢	保育時間(平日)		保育時間(土曜日)	
						通常	延長	通常	延長
私立	筒 石	筒石369-2	567-2546	30	3か月児	8:00~16:00	7:30~19:00	8:00~12:00	応相談
	い ず み	能生1170-30	566-2184	40	4か月児	8:00~16:00	7:30~18:30	8:00~12:00	
	木 浦	木浦3780	566-3001	20	4か月児	8:00~16:00	7:20~19:00	8:00~12:00	
	はやかわ	上覚33	555-4004	55	4か月児	8:00~16:30	7:40~18:30	8:00~12:00	なし
	い く み	田伏1208	555-4344	50	3か月児	8:00~16:00	7:30~18:30	8:00~12:00	
公立	大 和 川	大和川978	552-3142	60	4か月児	8:00~16:00	7:30~18:30	8:00~11:30	なし
	西 海	水保1843	552-0712	60					
	糸魚川東	東寺町2-4-2	550-1525	140					
	中 央	横町2-7-20	552-0783	105					
	やまのい	上刈1-14-1	552-1325	140					
	大 野	大野1980-1	552-7500	60					
寺 地	寺地150-1	562-2032	60						
へき地	根 知	山口120-2	558-2224	30	1歳児	8:30~16:00	なし	8:30~11:30	なし

※寺地保育園は、3歳未満児の保育を実施する施設です。

※根知保育園は、令和5年度は休園していますが、おおむね8人程度の申し込みがあれば再開を検討します。

④地域型保育事業所

	園名	住所	電話番号	定員(人)	受入開始年齢	受入時間(平日)		受入時間(土曜日)	
						通常	延長	通常	延長
私立	ひまわり	寺島3-2-40	550-1588	19	産休明け	8:00~16:00	7:30~18:30	8:00~16:00	応相談

※ひまわり保育園は、

3歳未満児の保育を実施する施設です。

※各施設の定員は、変更となる場合があります。

問 合 先 こども課 子育て支援係 ☎552-1511

催し

スポーツ

子育て

暮らし

健康・福祉

その他

カレンダー

しごと

催し

労務・年金無料相談会

社会保険労務士が、職場の悩みや年金に関する相談を受けます。

と き 10月5日(木)10:00～16:00

と ころ 上越市市民プラザ

問 合 先 新潟県社会保険労務士会 上越支部事務局
☎0255-72-9898

スポーツ

子育て

若者の採用・育成に積極的な企業の紹介

若者の採用・育成に積極的で、雇用管理状況などが優良な中小企業を「ユースエール認定企業」として厚生労働大臣が認定しています。認定企業の情報は厚生労働省が運営する「若者雇用促進総合サイト」やハローワーク糸魚川のホームページからご覧いただくことができます。



問 合 先 ハローワーク糸魚川 ☎552-0333

ついで

健康・福祉

上越地域若者サポートステーション
出張相談会

と き 10月11日(水)10:00～12:00

と ころ ハローワーク糸魚川

対 象 15歳から49歳までの就労に悩む本人またはその家族の方

申込期限 10月10日(火)

そ の 他 相談は無料ですが事前予約が必要です。

申込・問合先 上越地域若者サポートステーション
☎025-524-3185

その他

カレンダー

在職者向け職業訓練
仕事で役立つプレゼンテーション講座

と き 10月20日(金)9:30～16:30

定 員 15人 ※申込多数の場合は抽選

申込期限 10月4日(水)12:00

受 講 料 2,900円

そ の 他 募集案内は上越テクノスクールのホームページに掲載しています。



申込・問合先 県立上越テクノスクール ☎025-545-2190

新潟県の最低賃金は931円になります

10月1日から41円引き上げられ、時間額931円になります。最低賃金は、県内で働く全ての労働者(臨時、パート、アルバイト等を含む)に適用されます。この機会に労使ともに賃金額を確認しましょう。

問 合 先 ◆業務改善助成金に関する相談
新潟労働局 雇用環境・均等室
☎025-288-3528

◆働き方改革に関する相談
新潟働き方改革推進支援センター
☎0120-009-229

◆最低賃金に関する問合先
新潟労働局労働基準部賃金室
☎025-288-3504

自衛官募集

◆陸上自衛隊高等工科学校生徒(推薦)

対 象 中学卒業(見込含む)から17歳未満の男性
※学校長の推薦が必要です。

受付期間 10月1日(日)～12月1日(金)

試 験 日 令和6年1月6日(土)～8日(月・祝)

試験会場 陸上自衛隊高等工科学校
(神奈川県横須賀市)

◆陸上自衛隊高等工科学校生徒(一般)

対 象 中学卒業(見込含む)から17歳未満の男性

受付期間 10月1日(日)～令和6年1月5日(金)

一次試験日 令和6年1月13日(土)、14日(日)

二次試験日 令和6年1月25日(木)～28日(日)

試験会場 高田地域事務所

◆自衛官候補生(陸・海・空)

対 象 18歳以上33歳未満の方

受付期限 11月2日(木)

試 験 日 11月10日(金)～12日(日)

試験会場 受付時にお知らせします。



—共通事項—

試 験 日 期間内の指定する1日

そ の 他 詳細は、自衛隊新潟地方協力本部ホームページをご確認ください。

申込・問合先 自衛隊新潟地方協力本部 高田地域事務所
☎025-523-5519



健康・福祉

高齢者のインフルエンザ予防接種費用助成

- 対 象** 市内に住所があり、次のいずれかに該当する方(年齢は接種日時点)
- ・ 満 65 歳以上の方
 - ・ 満 60 歳から 64 歳までの方で心臓やじん臓、呼吸器に重い病気のある方
- 接種期間** 10月1日(日)～令和6年3月31日(日)
- 接種方法** 接種する医療機関により異なります。
- ①市内医療機関、あさひ総合病院、黒部温泉病院
直接医療機関に予約の連絡をしてください。
 - ②①以外の県内医療機関
事前に健康増進課へご連絡ください。
 - ③①以外の県外医療機関
接種の際、市が発行する「予防接種実施依頼書」が必要になります。お問い合わせください。
- 自己負担** 1,650 円(生活保護世帯は無料)
- その 他**
- ・ 期間内で 1 回のみ助成対象です。
 - ・ 予防接種の有効性を高めるために、12 月中旬までの接種をお勧めします。
 - ・ 新型コロナワクチンとの同時接種も可能です。接種医とよくご相談ください。

インフルエンザ予防接種は義務ではありません。かかりつけ医に相談し、市内医療機関にある「高齢者のインフルエンザ定期予防接種について」の説明を必ずお読みになり、必要性や重い副反応(副作用)等が発生する可能性があること等をよく理解したうえで受けましょう。

問 合 先 健康増進課 保健係 ☎552-1511

糸魚川地域精神保健福祉フォーラム アルコール依存症・薬物依存症を知ろう

- と き** 10月7日(土)13:00～15:00
- と ころ** 糸魚川地区公民館
- 講 師** 佐久間 寛之さん(さいがた医療センター医師)
星野 徹さん
- 参加費** 無料
- その 他** 依存症のご家族のみのミーティングも予定しています(15:00～16:00)。ご希望の方は当日会場でお申し出ください。
- 問 合 先** 糸魚川保健所 ☎553-1936

健康づくりセンター はびねす フラダンス教室



- と き** 10月3日(火)～12月26日(火)
毎週火曜日 13:00～14:00(全13回)
- と ころ** 健康づくりセンター
- 講 師** 星野 祐子さん
(フラダンスインストラクター)
- 対 象** 16 歳以上の方
- 申込方法** 電話または健康づくりセンター窓口でお申し込みください。
- 参加費** 1 回 510 円
- その 他** 途中からの参加も可能です。
- 申込・問合先** 健康づくりセンター ☎561-7788

認知症介護家族の相談会

- と き** 10月7日(土)13:30～15:00
- と ころ** こころの総合ケアセンター
- 内 容** 介護に関する日ごろの悩み等を話し合い、保健師や「認知症の人と家族の会」会員が助言します。
- 問 合 先** 福祉事務所 地域包括ケア係 ☎552-1511

令和5年度在宅高齢者等介護手当(前期)

- 対 象** 市内に住所があり、次の全てに該当する在宅の高齢者等を同居して介護している方
- ・ 要介護3(市民税非課税世帯)または要介護4、5の認定を受けている方
 - ・ 特別障害者手当を受給していない方
 - ・ 令和5年4月から9月までの間で3か月以上(1か月あたり20日以上)在宅で生活している方
- ※施設入所やショートステイ等の利用中は在宅日数に含まれません。
- 支 給 額** 介護月数×5,000 円(12 月上旬に支給)
- 申請方法** 福祉事務所、能生・青海事務所または市ホームページで配布の申請書をご提出ください。※申請者の印鑑、振込先が分かるもの、個人番号カードまたは個人番号通知カードをお持ちください。
- 申請期間** 10月2日(月)～31日(火)
- 申請・問合先** 福祉事務所 福祉サービス係 ☎552-1511

催し

スポーツ

子育て

暮らし

健康・福祉

その他

カレンダー

新型コロナワクチン 令和5年秋開始接種のお知らせ

接種費用
無料



実施期間 令和5年10月2日から令和6年3月31日まで(予定)
(11歳以下の接種開始は10月中旬以降となります。)

接種回数 1人1回

対象

生後6か月以上で、以下に該当している方

- ①初回接種(1・2回目接種)を終了していること(生後6か月から4歳までの方の初回接種は3回となります)
- ②前回接種から3か月以上経過していること

使用するワクチン

12歳以上	オミクロン株(XBB.1.5)対応1価ワクチン〔ファイザー社、モデルナ社〕
5歳～11歳	オミクロン株(XBB.1.5)対応1価ワクチン(5～11歳用)〔ファイザー社、モデルナ社〕
6か月～4歳	オミクロン株(XBB.1.5)対応1価ワクチン(6か月～4歳用)〔ファイザー社〕

- ・5歳の誕生日の前日からは、5～11歳以上用ワクチンの接種になります。
- ・12歳の誕生日の前日からは、12歳以上用ワクチンの接種になります。
- ・新型コロナウイルスワクチンの有効性・安全性等の詳しい情報は、厚生労働省ホームページの「新型コロナウイルスワクチンについて」をご覧ください。



厚労 コロナ ワクチン 検索

◎他のワクチンとの接種間隔

- ①インフルエンザワクチンに限り、接種間隔の規定はありません。(同時接種可能)
- ②それ以外のワクチンとは、前後2週間の間隔をあけて接種予約をしてください。

接種券について —お手元に接種券が届いた方から、次ページのとおりご予約ください—

① 春開始接種の対象※で接種した方

(※65歳以上の方、64歳未満で基礎疾患のある方や医療・介護施設にお勤めの方)

9月25日以降、前回接種から3か月以上経過した方より順次発送となります。

すでに3か月が経過している方については、10月末までに送付しますのでお待ちください。

② 春開始接種対象外だった方(生後6か月～64歳)

接種券はすでに送付済です。

未使用の接種券がある方には、「案内はがき」を送付しました。接種の際は、お手元の接種券をご使用ください。

接種券をなくされた方は、再発行の申請が必要です。問合せ先へご連絡ください。

ワクチン接種について

- ・今回の予防接種は、重症化予防を目的に実施するものであり、65歳以上の方と6か月～64歳の基礎疾患のある方に予防接種法の「努力義務」が適用されています。これは、「接種するよう努めてください」というもので、「接種しなければならない」というものではありません。接種は強制ではなく、最終的には、ご本人や保護者が納得したうえで接種をご判断いただくことになります。努力義務適用外の方も、ご本人や保護者のご希望があれば、接種が可能です。
- ・ごくまれに、心筋炎・心膜炎を発症した副反応事例が報告されています。特に、10代・20代の男性の接種後4日程度の間が多い傾向があります。ワクチン接種後4日程度の間には胸の痛み、動悸、息切れ、むくみなどの症状が見られた場合は、速やかに医療機関を受診し、ワクチン接種を受けたことを伝えてください。

問合先 新型コロナウイルスワクチン接種推進室 ☎552-1511 ※電話受付 平日 8:30～17:15

接種券をご用意のうえ、電話またはインターネットでご予約ください

個別接種 ※通常診療の妨げとならないよう、各医院の予約時間を必ず守ってください。

①医療機関で予約受付

	医療機関	受入年齢		予約時間(時間厳守)		予約先
		11歳以下	満12歳以上			
1	安藤医院	×	○	月～金	13:30～16:30	☎552-8111
2	糸魚川子どもクリニック	○	○ (18歳以下)	月～金	10:00～12:00 13:30～16:00	・6か月～4歳 電話または窓口 ☎556-6255 ・5歳以上 2次元コードから 
3	梅田クリニック	×	○	月・火・水・金・土 (土曜は午前のみ)	8:30～12:00 13:30～16:00	☎550-6123
4	さいとう内科クリニック	×	○	月・火・水・金 木・土	9:00～16:00 9:00～12:00	☎553-1844
5	しまだ医院	×	○	月～土 月～金	10:00～12:00 14:00～18:00	☎555-2622
6	すずき医院	×	○	月～金 火 月・水・金	9:00～12:00 14:00～16:00 14:00～17:00	☎553-1750
7	谷ハートクリニック	×	○ (20歳以上)	月～土 月・火・木・金	9:00～12:00 14:30～17:00	☎555-7320
8	原田医院	×	○	月～土 月～金	8:30～12:00 14:00～18:00	☎552-1233
9	ひめかわ美野クリニック	×	○ (中学生以上)	月・火・木・金	15:00～17:00	☎552-9946
10	真部外科医院	×	○	月～土 月・火・水・金	9:00～11:30 15:00～17:30	☎566-2028
11	メドアグリクリニック	×	○ (満18歳以上)	訪問診療で 伺っている方のみ	8:30～18:00	☎555-7776

②予約センターで予約受付 11月24日以降は、各医院へのご予約となります

	接種医療機関	受入年齢		予約先	
		11歳以下	満12歳以上	9月20日～11月22日	11月24日以降
1	糸魚川総合病院 (健診センター) ^{※1}	×	○(満18歳以上)	糸魚川市 コロナワクチン 予約センター 予約受付：平日 9:00～17:00 ☎552-1400	☎552-8835 (健診センター)
2	なかむら子どもクリニック	○	○		☎070-4039-1550
3	能生国保診療所	×	○		☎566-2712
4	ひまわり内科	×	○(満18歳以上)		☎553-1030
5	山本医院	○ ^{※2}	○		☎090-4528-9154
6	わかば内科クリニック	×	○		☎555-7878

※1：糸魚川総合病院の接種会場は、「旧なでしこ」ではありません。

※2：受け入れは5歳以上です。山本医院の11歳以下の予約は、直接医院へお電話ください。

集団接種 予約方法は2つあります。いずれかの方法でご予約ください。

接種日	会場	予約方法	
10月22日(日)	能生生涯 学習センター	①インターネット予約 2次元コードから ご予約ください。 (24時間対応)	②電話予約 糸魚川市コロナワクチン予約センター ☎552-1400 (平日 9:00～17:00)
10月29日(日)			

富山県朝日町(朝日総合病院・坂東病院)での接種も可能となりました。

詳細は、広報いといがわ10月10日号に掲載します。

催し

スポーツ

子育て

暮らし

健康・福祉

その他

カレンダー

健康づくりセンターはびねす無料開放

お風呂やフィットネスルーム、プール等の施設利用、スタジオプログラムが無料でご利用いただけます。

と き 10月9日(月・祝)9:00～22:00

その他 ・健康ポイントラリー対象事業です。
・スタジオプログラム等の詳細は、ホームページをご確認ください。

**各種測定会を同日開催します。**

- ・筋肉量測定会 9:30～11:30
- ・骨密度測定会 13:00～15:00
- ・血管年齢測定会 10:00～16:00

問 合 先 健康づくりセンター ☎561-7788

骨密度・物忘れチェック相談会 (10月)

と き		ところ
18日(水)	9:30～11:00	下早川地区公民館
27日(金)		歌外波地区公民館
30日(月)		西能生地区公民館

その他 健康ポイントラリー対象事業です。

問 合 先 健康増進課 保健係 ☎552-1511

！ その他**エネルギー価格高騰対策
都市ガス料金の負担軽減策が延長されます**

エネルギー価格の高騰に直面している市民や事業者の負担を軽減するため、政府の支援による都市ガス料金の値引き期間が延長されます。

対 象 都市ガス利用者全世帯

延長期間 令和5年10月から12月までの使用分

値引額 15円/m³

※検針時に配布する「ガス水道下水道使用量・料金等のお知らせ」に値引き後の金額を記載します。

問 合 先 ガス水道局 お客さま係 ☎552-1540

大型運転免許等取得支援補助金 (後期)

対 象 市内に事業所や事務所を有する企業など

補 助 額 対象経費の2分の1(上限10万円)

申請方法 市ホームページをご確認のうえ、お申し込みください。

申請期間 10月2日(月)～13日(金)

その他 申込みが予算額を超えた場合は、抽選で補助対象者を決定します。

申請・問合せ 商工観光課 企業支援係 ☎552-1511

**パブリックコメント意見募集**

募集計画 第2次糸魚川市自殺対策計画(案)

募集期間 10月2日(月)～31日(火)

意見を提出できる方

市内に住所を有する方、市内事業所に勤務する方、市内学校に在学する方 など

計画案の公表場所

市役所1階、能生・青海事務所、各図書館、各地区公民館、市ホームページ

提出方法 2次元コードから入力または意見書を郵送、ファクス、メールで送付するか受付先にご提出ください。



受付場所	受付時間
健康増進課 能生・青海事務所 各地区公民館	平日 8:30～17:15
各図書館	火～土 9:30～19:00 日・祝 9:30～17:00

問 合 先 健康増進課 保健係

☎552-1511 FAX 552-1066

☒ pubcom@city.itoigawa.lg.jp

年金相談会

と き 10月11日(水)、25日(水)

11月8日(水)、22日(水)

12月13日(水)、27日(水)10:00～15:00

※事前に電話予約が必要です。

と ころ 市役所2階会議室

その他 予約時に氏名、住所、基礎年金番号等をお聞きします。

申込・問合せ 上越年金事務所 ☎025-524-4115

縁結び相談会

とき	ところ	申込期限
10月28日(土) 13:00～16:00	糸魚川地区 公民館	10月25日(水)
11月23日(木・祝) 13:00～16:00	青海総合 文化会館	11月20日(月)

内容 市に登録された縁結びコーディネーター(市民ボランティア)に結婚活動の相談ができます。

※お相手を紹介するものではありません。

対象 結婚を希望する20歳以上の独身の方で、市内に在住・在勤している方または市内に移住を希望する方とその親族

申込方法 電話、メールまたは2次元コードからお申し込みください。



参加費 無料

申込・問合せ先 企画定住課 企画政策係 ☎552-1511

✉ kikaku@city.itoigawa.lg.jp

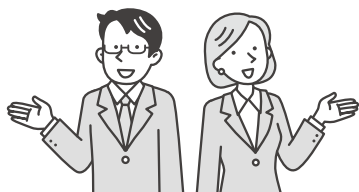

放射線等測定結果(4月～7月)

市と企業は、汚泥処理に際して基本協定を締結し、放射線等の独自測定を実施しています。

◆市測定結果

測定場所	測定値 ($\mu\text{Sv/h}$)
幼稚園、保育園、小・中学校 (グラウンド)	0.04～0.13
デンカ株式会社青海工場周辺	0.04～0.06
明星セメント株式会社糸魚川工場周辺	0.04～0.07

※新潟県内での通常値:0.016～0.160 $\mu\text{Sv/h}$

※ β 線測定値にも異常はありません。

◆企業測定結果

<デンカ株式会社>

測定項目	測定値
工場敷地境界空間放射線量($\mu\text{Sv/h}$)	0.03～0.06
キルン排ガス中放射線量(Bq/m^3)	未検出(注)

(注)未検出:検出限界値未満

問合せ先 環境生活課 環境係 ☎552-1511

インボイス制度説明会・登録要否相談会

とき 10月25日(水)、11月22日(水)、
12月15日(金)
①説明会 10:00～11:30、13:30～15:00
②相談会 15:00～16:00

ところ 糸魚川税務署

定員 ①各回10人 ②各回4人

申込期限 各回開催日前日の17:00まで

申込・問合せ先 糸魚川税務署 調査部門 ☎552-0382

県婚活マッチングシステム「ハートマッチにいがた」 糸魚川臨時サポートセンター

とき 10月28日(土)11:00～15:00

ところ 糸魚川地区公民館

内容 ・会員登録、更新手続き
・お相手情報の閲覧(会員のみ)

対象 結婚を希望する20歳以上の独身の方で、県内に在住または勤務している方または県内に移住を希望する方

その他 ・2次元コードから事前にご予約ください。

・会員登録する場合は、登録料(2年間・30歳以上11,000円、29歳以下9,000円)がかかります。

・市民で新規会員登録される方には、市の半額助成があります。

申込・問合せ先 にいがた出会いサポートセンター
☎025-384-4151

空き家無料相談会

とき 10月29日(日)9:00～12:00

ところ 市民会館

内容 空き家の売買、管理、解体、相続等に関する相談ができます。

相談員 新潟県宅地建物取引業協会 上越支部
新潟県弁護士会

定員 6組(申込順)

申込方法 電話でお申し込みください。

申込期間 10月2日(月)～16日(月)

その他 不動産取引に係る書類をお持ちください。

申込・問合せ先 企画定住課 地域振興係 ☎552-1511

催し

スポーツ

子育て

暮らし

健康・福祉

その他

カレンダー

10月上旬期 くらしのカレンダー

● イベント・講演 ★ 相談・教室・健診など ※ 受付時間

- 10/1㊦ ● 奴奈川姫と日本一の大ウス祭り
9:00～ マリンドリーム能生
● 海洋プラスチックセミナー
9:00～12:00 清掃センター
● 自然科学教室 9:00～12:00 青海少年の家
● 消防防災フェア
10:00～14:00 駅北広場キターレ周辺
● 第15回いといがわマルシェ
10:00～14:00 みいちゃん通り周辺

- 10/2㊦ ● 市税(集合納税)第4期 納期限・口座振替日

- 10/3㊦ ★心配ごと相談
9:00～12:00 ビーチホールまがたま
13:00～15:00 青海総合福祉会館

- 10/4㊦ ★こもりびとサポート「ポコあポコ」 15:30～16:30
With Youサテライトオフィス(上刈1-5-22)
★日本語セミナー 19:00～20:30 市民会館

- 10/5㊦ ●綾小路きみまろ爆笑スーパーライブ2023
14:00～ 市民会館
●マイナンバーカード平日延長窓口(事前予約制)
17:30～19:30 市役所、能生・青海事務所
★栄養教室(食生活改善推進員養成講座)
9:30～14:30 糸魚川保健センター

- 10/6㊦ ●キャリアフェスティバルいといがわ2023
9:00～15:20 市民総合体育館
★ステップアップ離乳食講座
※9:30～9:45 糸魚川保健センター
★日本語セミナー
9:30～11:15 ビーチホールまがたま
★外国人生活相談室
10:00～12:00 ビーチホールまがたま

- 10/7㊦ ●赤十字幼児安全法支援員養成講習(～8日)
9:30～17:00 糸魚川地区公民館
●第18回糸魚川市美術展覧会(市展)、
御風生誕140年・春よ来い100年記念作品展(～9日)
10:00～17:00 ビーチホールまがたま
(最終日のみ16:00まで)
★土曜自習室
10:00～12:00 能生生涯学習センター
★認知症介護家族の相談会
13:30～15:00 こころの総合ケアセンター

- 10/8㊦ ●第19回糸魚川市駅伝競走大会
9:00～ 能生地域
●ムラヤママイマイの進化史記念講演会
9:30～12:30 フォッサマグナミュージアム
●新潟県に生息する陸産貝類パネル展展示解説会
14:00～15:00 フォッサマグナミュージアム

本号に掲載の催し等は9月19日(火)時点の内容です。
中止や変更となる場合があります。不明な点は、各催し等
の主催者へお問い合わせください。

- 10/9㊦ スポーツの日
●2023いといがわスポーツレクリエーション祭
9:00～12:30 姫川コミュニティスポーツセンター

- 10/10㊦ ★心配ごと相談
9:00～12:00 ビーチホールまがたま
9:30～11:30 能生生涯学習センター
★行政相談会
9:30～11:30 青海生涯学習センター

- 10/11㊦ ★日本語セミナー 19:00～20:30 市民会館
★3歳児健診
※12:50～13:20 糸魚川保健センター

- 10/12㊦ ●マイナンバーカード平日延長窓口(事前予約制)
17:30～19:30 市役所、能生・青海事務所
●シンポジウム 自転車を活用したまちづくりとツーリズム
18:00～ 市民会館
★親子文庫アイアイ
10:30～11:30 青海総合文化会館
★2歳児歯科健診
※12:50～13:20 糸魚川保健センター

- 10/13㊦ ★日本語セミナー
9:30～11:15 ビーチホールまがたま
★外国人生活相談室
10:00～12:00 ビーチホールまがたま
★おっぱい相談
※10:00～11:00 青海保健センター
★あったカフェおうち
14:00～ 青海地区公民館東町支館

- 10/14㊦ ●ジオパーク講座
13:30～15:00 フォッサマグナミュージアム
●天体観望会
19:00～20:30 フォッサマグナミュージアム
★日本語セミナー
10:00～11:30 ビーチホールまがたま
★土曜自習室 10:00～12:00 市民図書館
★土よう子ども会
10:30～11:30 青海図書館

- 10/15㊦ ●ジオパーク野外講座
9:00～16:00 伊藤家住宅ほか
●第48回 糸魚川地域市民芸能祭
10:00～12:00、14:00～16:00 市民会館
★地区労連労働相談会
17:30～19:00 ビーチホールまがたま

催し

スポーツ

子育て

観光

健康・福祉

その他

カレンダー