



催し

スポーツ

観光

子育て

健康・福祉

その他

カレンダー

おしらせばん

2022
10.10
No.422

フォッサマグナ

写真展 FOSSA MAGNAを撮る

と き 10月10日(月・祝)～11月11日(金)
 ところ ヒスイ王国館
 内 容 写真家 深城正則さん(市内在住)の作品展示
 入 場 料 無料
 問 合 先 ☎090-8854-5417(深城)

日本詩吟隆楓流新潟県地区吟詠会
創立50周年記念温習会

と き 10月22日(土) 開場13:00 開演13:30
 ところ ヒスイ王国館
 入 場 料 無料
 問 合 先 日本詩吟隆楓流新潟県地区吟詠会
 ☎562-2863(角田)

秋の海谷ハイキング

と き 10月23日(日)9:00～15:30
 ※海谷三峽パーク8:45集合
 申込期限 10月18日(火)
 申込・問合先 西海地区公民館 ☎552-0268

流山市長 井崎義治 講演会

と き 10月23日(日)15:30～17:00
 ところ 市民会館
 講 師 井崎 義治さん(千葉県流山市長)
 内 容 「母になるなら流山」のキャッチコピーを掲げ、子育て世代を呼び込む政策で人口増を実現した流山市の井崎義治市長から、糸魚川市の未来をつくる方法をうかがいます。
 参加費 無料
 問 合 先 糸魚川青年会議所 ☎080-1497-4412(小出)

秋の幸右衛門美術展覧会開催

と き 10月23日(日)～26日(水)
 9:30～15:30
 ところ 藤木幸右衛門邸美術館(大和川1113番地)
 内 容 日本画、版画、洋画、翡翠等の展示
 入 場 料 無料
 問 合 先 民宿幸右衛門 ☎552-3195(藤木)

秋季戸倉山登山

と き 10月29日(土)9:00～
 ところ 雨飾山麓しろ池の森 原の館
 内 容 戸倉山を登山し、ブナ林内を散策します。
 持 ち 物 昼食、飲み物、雨具 など
 申込期限 10月28日(金)
 申込・問合先 森の遊友クラブ事務局
 ☎080-1298-2407(伊賀)

糸魚川まなびウォーク 街歩きで地域再発見

と き 10月29日(土)9:30～12:00
 ところ 小泊地区 ※小泊地区公民館集合
 内 容 迷路のように入り組んだ路地を散策し、地域の生い立ちと現在までの歴史を学びます。
 対 象 市内在住の方
 ※中学生以下は保護者同伴
 申込方法 電話または2次元コードからお申込みください。
 申込期間 10月17日(月)～25日(火)
 定 員 30人(先着順)
 参加費 300円(昼食代含む)
 申込・問合先 生涯学習課 能生生涯学習係 ☎566-3111



ヒスイジュエリー作品展

と き 10月30日(日)まで 9:00～17:00
 ところ フォッサマグナミュージアム
 内 容 ジュエリー・アクセサリデザイン画コンテストの受賞作品(試作品)を展示します。
 観 覧 料 無料
 問 合 先 公益社団法人糸魚川法人会 ☎550-4011

神サウナ体験会 IN神道山

と き 10月29日(土)、30日(日)、11月12日(土)、13日(日)、26日(土)、27日(日)、12月3日(土)、4日(日)、17日(土)、18日(日)、令和5年1月14日(土)、15日(日)
10:00～11:30、12:00～13:30、14:00～15:30

と ころ 神道山公園

料 金 サウナテント一張り(1～4人1組)
Aプラン 3,500円 ※プール(小)付
Bプラン 4,000円 ※プール(大)、椅子、飲み物付

対 象 満12歳以上

持 ち 物 水着、タオル、着替え、サンダル、飲み物

申込方法 2次元コードから予約してください。



そ の 他 男女更衣室あります。

問 合 先 NPO法人高志の福祉村
☎025-546-5560(小嶋)

石のかおコンテスト2022

個性あふれる石のかおのご応募をお待ちしています。

応募方法 TwitterまたはInstagramに投稿。
詳細は、ホームページ(2次元コード)をご覧ください。



応募締切 10月31日(月)

そ の 他 グランプリ賞(1名)には市内温泉旅館ペア宿泊券等の副賞、入選(9名)には糸魚川産品等を贈呈します。

問 合 先 糸魚川市観光協会 ☎555-7344

二代目 高橋竹山コンサート

と き 11月5日(土) 開場17:00 開演17:30

と ころ ペンションそよかぜ(柵口67-9)

入 場 料 一般(高校生以上) 4,000円(当日4,500円)
小・中学生 1,000円(当日1,500円)
※未就学児無料

プレイガイド ペンションそよかぜ、吉直書店、
有限会社アド・プリント糸魚川営業所

そ の 他 コンサート終演後に交流会あり ※要予約

申込・問合先 高橋竹山コンサート実行委員会
☎・FAX 568-2003(赤井)

美山公園の植物にラベルを付けよう (ラベル設置編)

と き 11月5日(土)9:00～15:00
※フォッサマグナミュージアム9:00集合

内 容 美山公園内の植物にラベルを付けます。

講 師 野紫木 洋さん(ジオパークガイド)
きらら自然の会会員

申込方法 電話または2次元コードからお申し込みください。



※電話受付 10:00～16:00

申込期間 10月13日(木)～29日(土)

定 員 20人(申込多数の場合は抽選)

持 ち 物 昼食、飲み物、筆記用具、雨具 など

参 加 費 100円(保険料)

申込・問合先 フォッサマグナミュージアム ☎553-1880

青海政経セミナー50周年記念 岸博幸 講演会 今後の日本経済のゆくえ

と き 11月5日(土)
開場14:30 開演15:00

と ころ ビーチホールまがたま

講 師 岸 博幸さん

参 加 費 無料

定 員 300人(先着順)

申込方法 電話または2次元コードからお申し込みください。

※定員に満たない場合は、当日受付を行います。

申込・問合先 青海政経セミナー
☎562-2010(松尾株式会社)
☎562-2115(水島電機産業株式会社)
☎562-1970(株式会社ビイメック)



自然科学教室 トンボの祖先 メガネウラの模型を作ろう

と き 11月6日(日)9:00～12:00

と ころ 青海少年の家

対 象 5歳～小学6年生

※小学1年生以下は保護者同伴

講 師 野紫木 洋さん(日本哺乳類学会会員)

持 ち 物 手袋、飲み物、筆記用具 など

参 加 費 300円(材料費)

申込・問合先 生涯学習課 青海生涯学習係 ☎562-2260

糸魚川吹奏楽団 第41回定期演奏会

と き 11月6日(日) 開場13:15 開演14:00
と ころ 市民会館
曲 目 ケルト民謡による組曲、宝島 ほか
指 揮 山田 誠さん(当団指揮者)
 建部 知弘さん(当団音楽監督)
入 場 料 小学生以上 1,000 円(当日 1,200 円)
 ※小学生未満無料
プレイガイド 市民会館、青海総合文化会館
問 合 先 糸魚川吹奏楽団
 ☎090-2330-5983(川原)

天体観望会 宇宙の神秘 皆既月食を楽しもう

と き 11月8日(火)19:00 ~ 20:30
と ころ フォッサマグナミュージアム
内 容 皆既月食と、同時に起こる天王星食を天体望遠鏡で観察します。※悪天候時はミュージアム内で映像等を見ます。
講 師 齋藤 美奈子さん(環境カウンセラー)
対 象 市内在住の方
申込方法 電話または2次元コードからお申し込みください。
 ※電話受付 10:00 ~ 16:00
申込期間 10月14日(金) ~ 11月1日(火)
定 員 20 人(申込多数の場合は抽選)
参 加 費 100 円(保険料)
申込・問合先 フォッサマグナミュージアム ☎553-1880

糸魚川化石見つけ隊
親子で恐竜時代の化石を探そう

と き 11月13日(日)10:00 ~ 15:30
と ころ フォッサマグナミュージアム、境川
内 容 恐竜時代の化石を探して、太古の世界の生き物と大地の生い立ちについて学びます。
講 師 市学芸員、ジオパークガイド ほか
対 象 小・中学生とその保護者
申込方法 電話または2次元コードからお申し込みください。
 ※電話受付 10:00 ~ 16:00
申込期間 10月17日(月) ~ 11月6日(日)
定 員 20 人(申込多数の場合は抽選)
持 ち 物 昼食、飲み物、筆記用具、雨具 など
参 加 費 100 円(保険料)
申込・問合先 フォッサマグナミュージアム ☎553-1880

石のガイド養成講座 初級・基礎編

と き 11月19日(土)9:45 ~ 16:00
と ころ フォッサマグナミュージアム
内 容 様々な石の見分けかたについて、座学と石の標本作成を通じて学びます。
講 師 市学芸員
対 象 小学生以上(小学生は保護者同伴)
申込方法 電話または2次元コードからお申し込みください。
 ※電話受付 10:00 ~ 16:00
申込期間 10月18日(火) ~ 11月12日(土)
定 員 20 人(申込多数の場合は抽選)
持 ち 物 筆記用具 など
参 加 費 200 円(保険料・材料費)
そ の 他 養成講座の基礎編と実習編を受講し、ジオパーク検定初級に合格していれば、年度末に実施する石のガイド試験を受験できます。
申込・問合先 フォッサマグナミュージアム ☎553-1880



大人のための未来プランセミナー

と き 11月20日(日)13:30 ~ 16:00
と ころ 糸魚川地区公民館
内 容 ライフプランと異性間コミュニケーションに役立つ知識を学びます。
対 象 県内に在住または通勤する 25 歳以上 45 歳未満の方(令和4年4月1日時点)
申込方法 電話または2次元コードからお申し込みください。
申込期間 10月17日(月) ~ 11月17日(木)
定 員 20 人(申込順、市内に在住または通勤する方を優先)
参 加 費 無料
申込・問合先 企画定住課 人口減対策係 ☎552-1511



てい先生講演会

と き 12月4日(日)
開場13:15 開演14:00

と ころ 市民会館

講 師 てい先生(保育士)

入 場 料 全席指定
前売 一般 2,000円
小学生以下 500円
※当日は500円増
※保護者1人につき3歳以下のお子様1人まで、ひざ上鑑賞無料
※前売券で完売した場合、当日券の販売はありません。

発 売 日 10月15日(土)9:00～
※電話受付は10月18日(火)9:00～
(残券があった場合のみ、市民会館で受付)

プレイガイド 市民会館、市民会館インターネットチケットサービス

問 合 先 市民会館 ☎552-5900

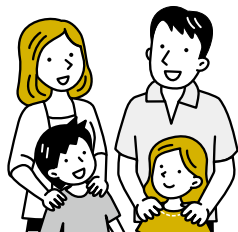

国指定重要文化財 伊藤家住宅 一般公開

伊藤家は、江戸後期から明治にかけて栄えた県内屈指の廻船主で、住宅は上越地方の近世民家の特徴を備えた貴重な建物として国の重要文化財に指定されています。

公開時間 13:30～15:30 ※12～3月は非公開(住宅の一部を公開)

と ころ 糸魚川市鬼舞410番地

定 員 1日1組、最大3人まで

見 学 料 1組1,000円

そ の 他 ・建物を主体とした写真撮影のみ可。
※SNS等への掲載は禁止
・見学の際は必ず1週間前までに予約してください。
・詳細は、市ホームページをご覧ください。

申込・問合せ先 文化振興課 文化財係
☎552-1511



スポーツ

2022糸魚川タイムス杯ソフトボール大会

と き 10月30日(日)8:30～
※雨天順延11月6日(日)

と ころ 姫川運動広場

対 象 市内居住者および市内事業所に勤務の方で編成したチーム(25人以内)
※男子は30歳以上、女子は中学生以上

申込方法 ファクスでお申し込みください。

参 加 費 ソフトボール協会加盟チーム 1,000円
未加盟チーム 4,000円

申込期限 10月14日(金)

申込・問合せ先 糸魚川市ソフトボール協会
☎・FAX 552-8841(猪又)

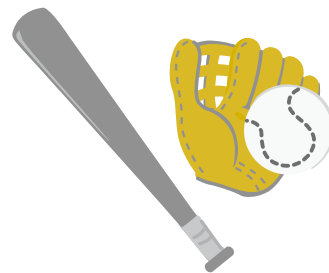

第10回 市長杯パターゴルフ大会

と き 11月12日(土)8:40～ ※受付8:30

と ころ 須沢臨海公園パターゴルフ広場

種 目 個人戦 ※4人1組でラウンドします。

申込方法 電話またはメールでお申し込みください。

定 員 100人(申込順)

申込期限 10月28日(金)17:00

参 加 費 1人500円 ※小学生以下は無料

そ の 他 雨天中止

申込・問合せ先 青海事務所 振興係 ☎552-1511
須沢臨海公園管理棟 ☎562-1360
✉omi@city.itoigawa.lg.jp



催し

スポーツ

イベント

子育て

健康・福祉

その他

カレンダー

 しごと

ひすいの里総合学校 学校看護師募集

医療的ケアを必要とする子どもたちの健やかな成長を促し、安心できる学校生活を実現するため、ひすいの里総合学校では学校看護師を募集しています。また、毎日の勤務が難しい方には、代替看護師登録も募集しています。

詳細は、お問い合わせください。

問合先 ◆学校看護師
ハローワーク糸魚川 ☎552-0333
◆代替看護師
こども教育課 ☎552-1511

在職者向け職業訓練
木造住宅の耐震診断と補強

と き 11月19日(土)、26日(土)
9:30 ~ 16:30

受講料 4,700円

申込期限 11月2日(水)12:00 ※定員8人

その他 ・申込多数の場合は抽選。
・募集案内は上越テクノスクールのホームページをご覧ください。

申込・問合先 県立上越テクノスクール
☎025-545-2190

 子育てもっと アソビバ
ハロウィン 体育館で体を動かそう

と き 10月22日(土)10:00 ~ 15:30

ところ 能生体育館

内容 子どもの室内遊びの広場を開催します。

対象 0歳から小学生までの子どもと保護者

参加費 無料

申込方法 電話または2次元コードからお申し込みください。

申込・問合先 NPO法人すいみい

☎556-6424

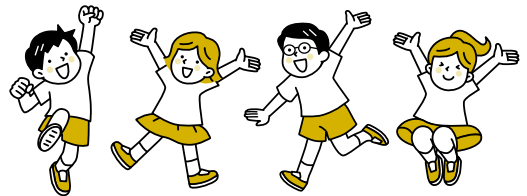
ひとり親家庭 親子の皆さんへ
太閤山ランド・海王丸パークとりんご狩りの旅

と き 10月29日(土)8:00 ~ 17:15

※ビーチホールまがたま 8:00 集合

内容 太閤山ランド、海王丸パークを見学後、りんご狩りを楽しみます。

※マイクロバスで移動します。

対象 母子、父子家庭の親子、両親のいない子どもとその保護者

申込期限 10月20日(木)

定員 30人(申込順)

参加費 大人1,100円、子ども900円(昼食代込)

申込・問合先 糸魚川市母子寡婦福祉会事務局
(市社会福祉協議会内) ☎552-7700

子どものことばとこころの発達相談

と き 11月14日(月)9:00 ~ 11:30

ところ 発達支援センターめだか園

対象 子どもの発達に不安がある保護者

内容 言葉の発達が遅い、落ち着きがない等、子どもの発達面の心配事を言語聴覚士や臨床心理士に相談できます。

申込期限 11月10日(木)

申込・問合先 発達支援センターめだか園 ☎552-8322

新潟県最低賃金の引き上げ

10月1日から31円引き上げられ、890円になりました。最低賃金は、県内で働く全ての労働者(臨時、パート、アルバイト等を含む)に適用されます。

◆最低賃金に関する問合先

新潟労働局労働基準部賃金室 ☎025-288-3504

上越労働基準監督署 ☎025-524-2111

◆業務改善助成金に関する相談

新潟労働局 雇用環境・均等室 ☎025-288-3528

◆働き方改革に関する相談

新潟働き方改革推進支援センター

☎0120-009-229 または☎025-250-5222

健康・福祉

医療従事者・介護従事者人材支援制度

医療職や介護職を目指す学生や社会人向けの支援制度をご紹介します。

①ふるさと就職応援補助金

市の「ふるさと就職資金」を借入して、市内の病院や介護事業所に就職している方に、返済元金の一部を補助します。



◆補助金額(年額)

返済元金の1/3(上限10万円/年度)

◆補助期間 ※申請は年度毎で下記③との併用不可

ふるさと就職資金の借入期間(最大5年)

②介護人材育成支援補助金

市民または市内の介護事業所に勤務する方の資格取得のための受験料・研修受講料の一部を補助します。



◆補助金額

- ・試験…受験料の7/10(同一の試験で3回まで利用可)
- ・研修…受講料の1/2(上限5万円)

③修学資金貸与

医療職や介護職の資格取得を目指す大学・専門学校生に修学資金を貸与します。



◆貸与する職種

医師、看護師、病院勤務薬剤師、言語聴覚士、臨床工学技士、社会福祉士、介護福祉士など17職種

◆貸与金額(月額)

- ・医師…30万円
- ・医療・介護職…3万円または5万円

◆返還免除

市内の医療機関、介護事業所等で一定期間以上勤務する等の要件を満たすと返還免除

④病院勤務看護師等修学支援補助金

将来、市内の病院に看護師等として従事しようとする方に、大学等の入学金および授業料を補助します。



◆補助金額(上限額) ※上記③との併用可

- ・入学金…280,000円
- ・授業料…534,400円

◆返還免除

市内の病院で一定期間以上勤務する等の要件を満たすと返還免除

問合先 健康増進課 健康づくり係 ☎552-1511
福祉事務所 介護保険係 ☎552-1511

その他

市道蓮華線ゲート閉鎖

市道蓮華線のヒワ平にあるゲートを閉鎖します。閉鎖によりヒワ平から蓮華温泉まで通行できなくなりますのでご注意ください。

閉鎖日時 10月17日(月)15:00

※降雪により早まることがあります。

問合先 建設課 施設維持係

☎552-1511

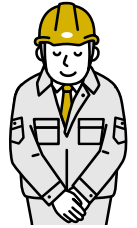

糸魚川市犯罪被害者等支援推進計画策定委員会

と き 10月20日(木)14:00～16:00

ところ 市民会館

その他 どなたでも傍聴できます。

問合先 環境生活課 市民生活係 ☎552-1511

**エリア限定でタクシー乗り放題
定額タクシー実証実験**

期 間 10月20日(木)～令和5年3月19日(日)
※12月31日(土)～令和5年1月3日(火)を除く

内 容 期間中毎日9:00～15:00の間、指定したエリア内に限りタクシーが乗り放題になる定額サービスの実証実験を実施します。

対 象 以下の地区にお住まいの方
京ヶ峰、押上、寺町、大町、緑町、中央、新七、横町、新鉄、清崎、一の宮、蓮台寺

利用料金 月額12,000円
※65歳以上または障害者手帳所持者は月額10,000円

その他 移動可能なエリアや利用方法等の詳細は、市ホームページをご覧ください。



申込・問合先 糸魚川市タクシー実証実験協議会
有限会社糸魚川タクシー ☎552-0818

催し

スポーツ

公民館

子育て

健康・福祉

その他

カレンダー

木造住宅の耐震無料診断

- 募集戸数** 1戸(申込多数の場合は抽選)
- 対象** 市内にある個人住宅で、次の条件を全て満たすもの
- ・ 木造一戸建て
 - ・ 昭和56年5月31日以前に着工
 - ・ 延べ面積の半分以上が居住用
 - ・ 2階以下で延べ床面積が265㎡以下
- 申込期限** 11月7日(月)
- その他** 十分な耐震性が無いと判断された住宅には、補強設計・改修工事・耐震シェルター設置等にかかる費用の一部を補助する制度があります。
- 申込・問合せ先** 都市政策課 都市計画係 ☎552-1511

借金返済・契約トラブル相談会

- と き** 12月3日(土)13:00～16:00
- と ころ** 糸魚川地区公民館
- 内 容** 消費者金融やクレジット等の借金、契約トラブル等でお悩みの方を対象に司法書士による無料相談を行います。
秘密は厳守されますので、お気軽にご相談ください。
- 申込方法** 電話または2次元コードからお申し込みください。
- 申込期限** 11月18日(金)
- 申込・問合せ先** 糸魚川市消費生活相談窓口(環境生活課内) ☎552-1511



出前講座

ご希望に応じて市職員が出向き、市の施策や事業等について講座を開きます。職場や学校、町内会等のグループでお申し込みください。

- 申込期限** 開催希望日の1か月前
- 費用** 無料(材料費等をご負担いただく講座もあります)



- 申込・問合せ先** 総務課 広報統計係
☎552-1511 FAX 552-8955
✉soumu@city.itoigawa.lg.jp

物価高騰対策 非課税世帯に対する糸魚川市内共通商品券の交付

- 対 象** ①令和4年9月1日において、世帯全員の令和4年度分の住民税が非課税である世帯
※世帯全員が、住民税が課税されている人の扶養に入っている世帯を除きます。
②生活保護世帯
- 給付額** 1世帯あたり1万円分の商品券
- 申請方法** 申請書に記入のうえ、返信用封筒で返送してください。
※10月上旬に、対象と思われる世帯へ案内文書と申請書を発送しました。
※世帯員の中に、令和4年1月2日以降に転入された方が1人でもいる場合は、その方の非課税証明書の添付が必要です。
- 申請期限** 令和5年1月31日(火)
- その他** 商品券の使用期限は令和5年3月31日です。早めの申請、利用をお願いします。
- 問 合 先** 福祉事務所 援護係 ☎552-1511



根知小学校
創立50周年記念事業実行委員会 様から
＜根知小学校へ＞
鉄棒
屋外時計
長机

新潟県理容生活衛生同業組合
糸魚川支部 様から
＜糸魚川市へ＞
未使用タオル 58枚
使用済タオル 103枚

10月下半期 くらしのカレンダー

● イベント・講演 ★ 相談・教室・健診など ※ 受付時間

10/16㊦ ● ツリーハウス見学会
8:30~11:00、13:30~16:00 小滝生産森林組合
● リース教室 9:00~12:00 青海少年の家
● 第47回 糸魚川地域市民芸能祭
10:00~12:00、14:00~16:00 市民会館

10/17㊦ ● スマートフォン初心者講座
10:30~11:30、13:30~14:30 市役所
★ 骨密度・物忘れチェック相談会
9:30~11:00 浦本地区公民館

10/18㊦ ★ 心配ごと相談
※9:00~12:00 ビーチホールまがたま
★ 行政相談会
9:30~11:30 糸魚川地区公民館
★ 1歳6か月児健診
※12:50~13:20 糸魚川保健センター

10/19㊦ ● スマートフォン初心者講座
10:30~11:30、13:30~14:30 市役所
★ 健康・栄養相談会
9:00~11:00 能生生涯学習センター
★ 行政相談会
9:30~11:30 能生生涯学習センター
★ 日本語セミナー 19:00~20:30 市民会館

10/20㊦ ● 糸魚川市犯罪被害者等支援推進計画策定委員会
14:00~16:00 市民会館
● マイナンバーカード平日延長窓口(事前予約制)
17:30~19:30 市役所、能生・青海事務所
★ 健康・栄養相談会
9:00~11:00 青海保健センター
★ 2歳児歯科健診
※12:50~13:20 糸魚川保健センター

10/21㊦ ★ 司法書士による無料相談
※9:00~12:00 ビーチホールまがたま
★ 日本語セミナー
9:30~11:15 ビーチホールまがたま
★ 外国人生活相談会
※10:00~12:00 ビーチホールまがたま

10/22㊦ ● マイナンバーカード休日窓口(事前予約制)
8:30~12:00 市役所
● ジオパーク講座
13:30~15:00 フォッサマグナミュージアム
★ 土曜自習室 10:00~12:00 市民図書館
★ ファミリーカフェ ポコあポコ
13:30~15:30 糸魚川地区公民館

本号に掲載の催し等は10月3日(月)時点の内容です。新型コロナウイルス感染症の拡大防止等により、中止や変更となる場合があります。不明な点は、各催し等の主催者へお問い合わせください。

10/23㊦ ★ おもちゃの病院
※10:00~12:00 青海総合文化会館

10/24㊦ ★ ことばとところの発達相談
9:00~11:30 発達支援センターめだか園

10/25㊦ ★ 心配ごと相談
※9:00~12:00 ビーチホールまがたま

10/26㊦ ● スマートフォン基本講座
9:30~11:30、13:30~15:30 市役所
★ 健康・栄養相談会
9:00~11:00 糸魚川保健センター
★ 縁結び相談会 17:00~20:00 市民会館
★ 日本語セミナー 19:00~20:30 市民会館

10/27㊦ ● マイナンバーカード平日延長窓口(事前予約制)
17:30~19:30 市役所、能生・青海事務所
★ おっぱい相談
※10:00~11:30 糸魚川保健センター
★ 10か月児健診
※12:50~13:20 糸魚川保健センター

10/28㊦ ● スマートフォン基本講座
9:30~11:30、13:30~15:30 市役所
★ 骨密度・物忘れチェック相談会
9:30~11:00 西能生地区公民館
★ 日本語セミナー
9:30~11:15 ビーチホールまがたま
★ 4か月児健診
※12:50~13:20 糸魚川保健センター

10/29㊦ ● つながる若者応援事業 朝ハイキング
8:00~13:00 戸倉山
● 美山創造計画(～30日)
長者ヶ原遺跡公園、クラブハウス美山
● 糸魚川まなびウォーク 9:30~12:00 小泊地区
● 放送大学公開講演会
19:00~20:30 糸魚川地区公民館
★ 日本語セミナー
10:00~11:30 ビーチホールまがたま

10/30㊦ ● 自然科学教室 9:00~12:00 田海ヶ池周辺

10/31㊦ ● 市税(集合納税)第5期 納期限・口座振替日

お問い合わせ ● 市役所 ☎025-552-1511
FAX025-552-8955
● 能生事務所 ☎025-566-3111

● 青海事務所 ☎025-562-2260
● ガス水道局 ☎025-552-1540
● 消防本部 ☎025-552-0119

おしらせばんは
10月25日に発送します

催し

スポーツ

公民館

子育て

健康・福祉

その他

カレンダー