

おしらせばん

2024
3.25
No.457

主な内容

- 04 市民スポーツ教室 受講生募集
- 07 健康ポイントラリー対象運動教室を開催します
- 09 春の火災予防運動の実施
- 12 水道料金・下水道使用料の改定
- 13 安心安全すまいる事業

トピックス

催し

スポーツ

ご案内

子育て

健康・福祉

その他

カレンダー

トピックス

糸魚川けんか祭り

と き 4月10日(水) 祭典 9:00～
みこし渡御 11:00～、舞楽 13:00～
4月11日(木) 舞楽 13:00～

と ころ 天津神社

駐 車 場 ①市民会館駐車場 ②清崎駐車場
③一の宮第1駐車場 ④一の宮第2駐車場
⑤奴奈川駐車場 ⑥梅田クリニック駐車場
⑦五十嵐様所有地

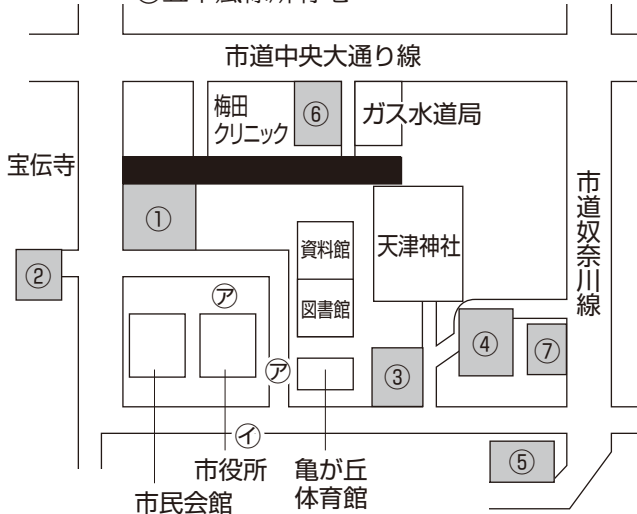

交通規制 〰️の区間(宝伝寺から天津神社まで)は、終日車両通行止めです。

バス停変更 市街地巡回線・青海通り線の路線バスは、市役所バス停(㊦)には停車しませんので臨時バス停(㊧)をご利用ください。

その他 ・当日は、公共交通機関をご利用ください。
・会場内でのドローン使用は禁止です。

問 合 先 糸魚川市観光協会観光案内所 ☎553-1785

運転免許取得費用を補助します 地元就職おめでと補助金

対 象 令和6年3月に高校(学校教育法の高等学校、中等教育学校の後期課程または特別支援学校高等部)を卒業し、令和6年4月以降市内企業等に勤務する方で、自動車運転免許を取得した方

補 助 額 5万円

申請方法 市ホームページで配布の申請書類をご提出ください。

申請期間 4月1日(月)～
令和7年3月31日(月)

申請・問合先 商工観光課 企業支援係
☎552-1511



住宅・店舗リフォーム補助金

対象工事 市内に本社、支社を有する施工業者(個人事業主を含む)が行う住宅・店舗におけるリフォーム工事および能登半島地震により破損した補助対象建築物を修繕する工事

補 助 額 対象工事費の4分の1(上限10万円)

※10万円以上の工事に限る。

申請方法 建設課、能生・青海事務所または市ホームページで配布の申請書を提出してください。

※予算額を超えた場合は抽選

申請期間 4月1日(月)～7月1日(月)

その他 詳細は、市ホームページをご確認ください。

問 合 先 建設課 管理住宅係 ☎552-1511



お問い合わせ

- 市 役 所 ☎025-552-1511
FAX025-552-8955
- 能生事務所 ☎025-566-3111
- 青海事務所 ☎025-562-2260
- ガス水道局 ☎025-552-1540
- 消 防 本 部 ☎025-552-0119

- ホームページ <https://www.city.itoigawa.lg.jp/>
 - Eメール soumu@city.itoigawa.lg.jp
- 糸魚川市総務部 総務課 広報統計係
〒941-8501 新潟県糸魚川市一の宮1-2-5



催し

おうみ観桜会 夜間ライトアップ

と き 3月31日(日)～4月13日(土)
18:00～21:00

と ころ 青海総合グラウンド駐車場周辺

イベント 4月7日(日) 売 店…10:00～15:00
催し物…12:00～14:00

問 合 先 おうみ観桜会実行委員会
☎090-4837-9412(谷内田)

まほろば街道桜並木 夜桜観桜会

と き 4月1日(月)～7日(日)18:30～21:00

と ころ 今井地区西川原地内(今井地区公民館周辺)

内 容 ・桜並木のライトアップ(6日、7日のみ)
・LED スカイバルーンの配布
6日 16:00～ ※60人限定(子ども優先)
・飲食物の販売(6日のみ)

そ の 他 駐車場は今井地区公民館をご利用ください。

問 合 先 今井地区自治振興協議会事務局
☎552-3100

春の山野草満喫ツアー

と き 4月7日(日)9:30～14:00
※田沢地区公民館 9:15 集合

と ころ 林道福来口線起点周辺(自家用車で移動)

内 容 山野草等について学び、山菜の味噌汁やふきのとう味噌などを味わいます。

定 員 20人(申込順) ※小学生以下は保護者同伴

申込方法 電話、ファクスまたはメールで名前、年齢、住所、連絡先をお知らせください。

申込期限 4月5日(金)

参加費 500円

そ の 他 昼食、食器、雨具等をお持ちください。

申込・問合先 田沢まちづくりの会たざわの輪事務局
(田沢地区公民館) ☎・FAX 555-7575
✉ tazawako@bz04.plala.or.jp

3市をつなぐ夫婦・親子の物語
神話の縁結び かみがたりネットワーク講演会

と き 4月10日(水)14:30～17:00
※受付 14:00～

と ころ ヒスイ王国館

内 容 ・オープニングセレモニー
(奴奈川姫を歌う会)
・出雲市・諏訪市・糸魚川市の交流
・古事記につづる奴奈川姫のラブロマンス
ほか

講 師 土田 孝雄さん(郷土史家)
川崎 日香湊さん(日本画家)

参加費 無料(申込不要)

問 合 先 神話の縁結びかみがたりネットワーク
(商工観光課 交流観光係) ☎552-1511



塩の道資料館 オープン

開 館 日 4月12日(金)～11月30日(土)
毎週金・土・日、祝日

開館時間 9:00～16:00

入 館 料 中学生以上 500円、小学生 100円
未就学児無料

問 合 先 塩の道資料館 ☎558-2202

ペットの防災準備セミナー

と き 4月14日(日)10:00～11:30

と ころ ヒスイ王国館

講 師 富岳 優美子さん(認定ペットシッター)

対 象 中学生以上

参加費 500円(防災グッズ付き)

問 合 先 ビジネス教育連盟ペットシッターズスクール
☎562-1853(富岳)

能登半島地震講演会

と き 4月14日(日)13:00～15:00

と ころ 市民会館

内 容 能登半島地震の特徴、能登半島の被害状況、日本海沿いの地震活動について解説します。

講 師 安江 健一さん(富山大学准教授)

参加費 無料

問 合 先 消防本部 防災係 ☎552-2311

デジタル地域通貨「翠ペイ」の使い方を学べます
スマートフォン講座

①初心者講座

と き 4月15日(月)10:30～11:30
内 容 スマートフォンを貸し出し、操作や便利なサービスを体験します。
講 師 ドコモショップ糸魚川店

②基本講座

と き 4月18日(木)9:30～11:30
内 容 カメラ・LINE・地図・翠ペイアプリ等、スマホを楽しく便利に使う方法を学びます。

③応用講座

と き 4月18日(木)13:30～15:30
内 容 スマホ決済(翠ペイ、PayPay)とインターネットショッピングの方法を学びます。

－①・②・③共通－

と ころ 市役所2階会議室
定 員 5人 ※申込順
申込方法 電話、2次元コード
申込期間 4月1日(月)～10日(水)
参加費 無料
※②・③は、講座内で翠ペイ100ポイントを受け取ることができます。
申込・問合先 総務課 情報政策係 ☎552-1511



フォッサマグナミュージアム開館30周年記念特別展
フォッサマグナミュージアム30年の歩みとこれから

と き 4月21日(日)～6月30日(日)
9:00～17:00 ※21日は14:00から
と ころ フォッサマグナミュージアム
内 容 開館30年を迎えるミュージアムの歩みを
すごろくで振り返る展示会です。
問 合 先 フォッサマグナミュージアム
☎553-1880

フォッサマグナミュージアム開館30周年記念講演会
博物館30年を振り返って

と き 4月21日(日)14:00～16:00
と ころ フォッサマグナミュージアム
内 容 記念講演会、思い出サイコロトーク
登壇者 竹之内 耕(博物館館長)
官島 宏さん(博物館元館長)
定 員 80人(申込不要)
※2次元コードからオンライン配信を視聴できます。
問 合 先 フォッサマグナミュージアム
☎553-1880



スポーツ

ジオパーク野外講座
能生白山神社春季大祭見学ツアー

と き 4月24日(水)11:00～15:00
と ころ 能生白山神社(弁天浜駐車場集合)
内 容 お走りや舞楽を解説付きで見学します。
(宝物殿を自由見学できます。)
講 師 小杉 勉さん
定 員 10人(申込多数の場合は抽選)
申込方法 電話、2次元コード
申込期間 4月1日(月)～17日(水)
※電話受付10:00～16:00
参加費 600円(保険料、栈敷料金)
その他 昼食、敷物をお持ちください。
申込・問合先 フォッサマグナミュージアム
☎553-1880



令和6年度県立高等学校体育施設
定期利用団体の申込受付

対象施設 ・糸魚川高等学校(大体育館)
・糸魚川白嶺高等学校
(大体育館、柔剣道場、グラウンド)
・海洋高等学校(大体育館、新体育館)
利用期間 5月～令和7年2月
※グラウンドは11月まで
申込方法 各学校、生涯学習課または市
ホームページで配布の募集要
領をご確認のうえ、申込用紙
をご提出ください。
申込期限 4月5日(金)17:00
その他 調整結果は、4月下旬に連絡します。
申込・問合先 生涯学習課 スポーツ振興係 ☎552-1511
糸魚川高等学校 ☎552-0004
糸魚川白嶺高等学校 ☎552-0046
海洋高等学校 ☎566-3155



トピックス

催し

スポーツ

イベント

子育て

健康・福祉

その他

カレンダー

令和6年度 市民スポーツ教室 受講生募集

種目	対象	会場	期間	時間	会費	定員	申込・問合せ先
陸上競技	小学 4～6年生	美山陸上競技場 市内小学校体育館	4月13日～11月30日 土または日曜日 毎月2回程度	9:30～11:30	5,000円/年	25人	☎562-2859 (横土) ※初回手続あり
相撲	幼児～ 一般	海洋高校相撲場	4月4日～3月30日 ①毎週木曜日 ②毎週土・日曜日	①18:30～20:30 ②9:00～11:00	1,500円/年	—	☎090-4544-3924 (河野)
ゲートボール	小学1年生 ～一般	すばーく能生 ゲートボール場	4月7日～10月13日 毎週日曜日	9:00～15:30	3,000円/年	10人	☎567-2952 (長崎)
スポレック	小・中学生	糸魚川東小学校	4月20日～3月15日 毎週土曜日	14:00～16:00	2,500円/年	20人	☎090-6939-9457 (田代)
テニス	高校生以上	市民総合体育館 美山テニスコート	4月2日～3月25日 毎週火曜日	19:00～20:30	100円/回	20人	☎090-1653-0835 (佐藤)
太極拳	小学4年生 ～一般	ひすいの里総合学校	4月15日～3月31日 毎週月曜日	19:00～21:00	1,500円/月	各会場 10人	☎552-9681 (五十嵐)
		糸魚川地区公民館	4月16日～3月25日 毎週火曜日	13:30～15:30			☎552-5250 (申橋)
		大和川地区公民館	4月18日～3月27日 毎週木曜日	13:30～15:30			☎566-2140 (林見)
		能生生涯学習センター	4月16日～3月25日 ①毎週火曜日 ②毎週木曜日	①10:00～12:00 ②19:00～21:00			☎090-5443-2432 (脇田)
中国武術 (カンフー)	幼児～ 一般	青海総合福祉会館 ふれあい	4月15日～3月17日 毎週月曜日	19:00～20:30	1,200円/月	—	☎090-5443-2432 (脇田)

問 合 先 生涯学習課 スポーツ振興係 ☎552-1511

市民いきいきスポーツサークル 参加者募集

地域	サークル	期 間	時 間	と ころ
青海地域	バドミントン	5月8日～	毎週水曜日	9:00～11:30
	スポレック	5月7日～	毎週火・木曜日	13:30～15:00
		5月11日～	毎週土曜日	19:00～21:00
糸魚川地域	スポレック	5月14日～	毎週火曜日	9:00～11:30
	卓球	5月10日～6月28日	毎週金曜日	9:30～11:30
		9月27日～11月15日		13:30～15:30
	バドミントン	5月13日～	毎週月曜日	19:30～21:00
	卓球	5月14日～	毎週火曜日	13:30～15:30
	ビーチボール	5月15日～	毎週水曜日	19:00～21:00
	スポレック	5月12日～	毎週日曜日	

申込期限 4月30日(火)

年会費 3,000円(参加するサークルを1つ追加するごとに1,000円追加)

※教室初回到会場でお支払いください。

申込・問合せ先 生涯学習課 スポーツ振興係 ☎552-1511

📱 しごと

大型運転免許等取得支援補助金 (前期)

対象 市内に事業所や事務所を有する企業など
補助額 対象経費の2分の1 (上限 10万円)
申請方法 市ホームページで配布の申請書をご提出ください。
申請期間 4月15日(月)～30日(火)
その他 予算額を超える申請があった場合は抽選
申請・問合せ先 商工観光課 企業支援係 ☎552-1511



ハローワーク糸魚川
公式LINEをはじめました

ハローワーク糸魚川公式LINEでは、求職活動中の方々を応援するため、求人情報や求人説明会、就職支援セミナー、職業訓練等の情報を発信します。2次元コードから友達登録をしてください。



問合せ先 ハローワーク糸魚川 ☎552-0333

資格試験受験料補助金

市内企業に勤務する方や高校生等の能力向上、就業機会の創出を図るため資格試験受験料の一部を補助します。
補助額 受験料の7割
申請方法 市ホームページで配布の申請書類をご提出ください。
申請期間 合格日から1か月以内
その他 4月から対象、補助額等が変更になります。詳細は、市ホームページをご確認ください。
申請・問合せ先 商工観光課 企業支援係 ☎552-1511



外国人材受入れに関する個別相談会

とき 4月24日(水)13:30～16:00
ところ 糸魚川地区公民館
対象 外国人の雇用を検討しているまたは現に外国人を雇用している市内事業者
相談員 申請取次行政書士 小野 孝さん (外国人雇用支援アドバイザー)
申込方法 2次元コード
申込期限 4月22日(月)
相談料 無料
申込・問合せ先 商工観光課 企業支援係 ☎552-1511



👤 子育て

赤ちゃんハイハイレース参加者募集

とき 4月21日(日)10:00～11:00
ところ 糸魚川地区公民館
内容 3mのコースで3人ずつレースをします。
対象 市内のハイハイができる未歩行の赤ちゃん
定員 15人(申込順)
申込方法 電話、LINE(2次元コード)
参加費 500円
問合せ先 プレまなキッズ教室 ☎090-5200-9518(樋口)



上越地域若者サポートステーション
出張相談会

とき 4月10日(水)10:00～12:00
ところ ハローワーク糸魚川
対象 15歳から49歳までの就労に悩む本人またはその家族の方
申込期限 4月9日(火)
その他 相談は無料ですが事前予約が必要です。
申込・問合せ先 上越地域若者サポートステーション ☎025-524-3185



健康・福祉

認知症介護家族の相談会

と き 4月6日(土)13:30～15:00
と ころ こころの総合ケアセンター
内 容 介護に関する日ごろの悩み等話し合い、保健師や「認知症の人と家族の会」会員が助言します。
問 合 先 福祉事務所 地域包括ケア係 ☎552-1511

献血にご協力ください

と き 4月12日(金)
10:00～11:30
と ころ 株式会社タナベ 大野工場
予約方法 電話、2次元コード
予約期限 4月11日(木)17:00
そ の 他 ・主に400ml全血献血を行います。
・初めての方は、顔写真付きの身分証明書をお持ちください。
予 約 先 新潟県赤十字血液センター
☎025-384-0982(平日9:00～17:00)
問 合 先 健康増進課 健康づくり係 ☎552-1511



へき地診療所の診療日

◆小滝診療所(小滝5231番地)
診 療 日 原則 第1・第3水曜日
受付時間 13:00～14:00
 ◆平岩診療所(山之坊2699番地1)
診 療 日 原則 第2月曜日
受付時間 13:30～14:30
 ◆根知診療所(和泉356番地)
診 療 日 原則 第1・第2・第4木曜日
受付時間 13:30～14:30
そ の 他 ・糸魚川総合病院の内科医が診療します。
・診療日は、変更する場合があります。詳細は、市ホームページをご確認ください。
問 合 先 健康増進課 健康づくり係 ☎552-1511



弁護士によるB型肝炎特措法無料相談会

と き 4月13日(土)
13:30～16:00(受付は15:00まで)
と ころ 上越市民プラザ
対 象 集団予防接種でB型肝炎になった方とその家族
そ の 他 事前に申込された方を優先しますが、当日会場での受付も可能です。
申込・問合先 全国B型肝炎訴訟新潟事務所
☎025-223-1130

新たに就任した 民生委員・児童委員を紹介します

地区	住所	氏名	担当地区
青海	青海3372-1	田中 雅子	大沢、栄町

※任期は令和7年11月30日まで。

問 合 先 福祉事務所 援護係 ☎552-1511

介護保険運営協議会委員 募集

職 務 ・介護サービス給付や保険料等の保険事業運営に関する事項
・介護保険事業計画および高齢者福祉計画に関する事項 など

募集人員 2人以内

任 期 委嘱の日から令和9年3月31日

応募資格 ・市内在住で令和6年4月1日現在、満40歳以上の方
・市税および介護保険料の滞納がない方
・他の審議会、委員会等の公募委員になっていない方
・任期中、年2～5回程度の会議(平日の日中2時間程度)に出席可能な方

応募方法 市ホームページで配布の応募用紙をご提出ください。(必要な方には郵送します)

応募期限 4月19日(金)

そ の 他 市で規定する報酬、交通費を支払います。

応募・問合先 福祉事務所 介護保険係 ☎552-1511



健康ポイントラリー対象 運動教室を開催します

※通院中の方は主治医の許可が必要です。

毎週開催 動きやすい体をつくる 地区運動教室

動きやすい体をつくる体操(脳刺激体操、足裏刺激、ストレッチ、ウォーキング、タオルを使った筋力トレーニングなど)を行います。

ところ		と き	開始日
糸魚川	根知地区公民館	月	4月8日
	糸魚川保健センター	火	4月9日
	下早川地区公民館	水	4月10日
	大和川地区公民館		
	ビーチホールまがたま	13:30~15:00	4月11日
	浦本地区公民館	木	
	上刈会館		10:00~11:30
	横町会館	金	4月12日
	上早川地区公民館		
能生	能生生涯学習センター	月	4月8日
	磯部地区公民館	火	4月9日
	上南地区公民館	木	4月11日
	西能生地区公民館		
	磯部ふれあい会館	9:30~11:00	
	小泊地区公民館	金	4月12日
	中能生地区公民館		
青海	中央支館	月	4月8日
	八久保支館		
	青海総合福祉会館	火	4月9日
	青海生涯学習センター		
	外波支館		
	歌支館	13:30~15:00	4月10日
	玉ノ木支館		
	須沢支館	水	4月10日
	市振地区公民館	木	4月11日
	大沢支館	金	4月12日
西町支館			

講師 地区運動推進員

申込方法 電話、2次元コード
(新規受講者のみ)

参加費 各会場 1,300円

その他 ・バスタオル、飲み物をお持ちください。
・年の途中から参加することもできます。

申込・問合先 健康増進課 健康づくり係 ☎552-1511



健康体運動教室

生活習慣病の予防と健康維持・増進や転倒防止に必要な筋力・柔軟性をつける運動(ストレッチ、筋力トレーニング、ウォーキングなど)を行います。

※8月を除き、年間を通じて毎週開催します。

ところ	と き	開始日
能生体育館	火金 14:00~15:30	4月16日(火)
亀が丘体育館	火木 10:00~11:30 13:30~15:00	
アクアホール	水金 13:30~15:00	4月17日(水)
青海生涯学習センター	月水 10:00~11:30	4月15日(月)

講師 健康運動指導士、体操認定指導員、高齢者体力づくり支援士

申込方法 電話、2次元コード
(新規受講者のみ)

参加費 各会場 2,600円

その他 ・内履き、飲み物をお持ちください。
・年の途中から参加することもできます。

申込・問合先 健康増進課 健康づくり係 ☎552-1511



水中運動教室

と き 4月11日~6月27日
毎週木曜日(全12回)
昼コース 13:00~14:30
夜コース 19:00~20:30

ところ 糸魚川クアリゾートプール(ひすいの湯)

講師 水中体操認定指導員

定員 各コース30人
※申込多数の場合は抽選

申込方法 電話、2次元コード

申込期間 4月1日(月)~5日(金)

参加費 3,600円 ※別途プール使用料が必要です。

申込・問合先 健康増進課 健康づくり係 ☎552-1511



トピックス

催し

スポーツ

イベント

子育て

健康・福祉

その他

カレンダー

高齢者や障害者の外出を支援します

4月上旬は申請窓口の混雑が予想されます。【問合せ先】福祉事務所 福祉サービス係 ☎552-1511

1 高齢者・障害者 おでかけパス

対象 次のいずれかに該当する方
 ①満 65 歳以上で、在宅で生活している方
 ②身体障害者手帳・療育手帳・精神保健福祉手帳いずれかの交付を受けている方
 ③自立支援医療(精神通院)受給者証の交付を受けている方

対象路線 次の路線が乗り放題となります。
 ・糸魚川バス(株)が運行する市内路線(蓮華温泉線は対象外)
 ・頸城自動車(株)が運行する労災病院線
 ※あさひまちバスを利用する方には、回数券(上限 4,000 円分/年)を支給します。(申請窓口：道の駅越後市振の関)

負担額 1 か月定期券 500 円
 6 か月定期券 3,000 円

申請方法 申請者と利用者の本人確認書類、各種障害者手帳等をお持ちください。

申請窓口 ・糸魚川バス(株)本社営業所
 ・糸魚川バス(株)能生案内所(能生生涯学習センター)
 ・観光案内所(ヒスイ王国館)
 ・社会福祉協議会(ビーチホールまがたま)
 ・ひまわり作業所(青海総合福祉会館)

2 高齢者おでかけ支援タクシー利用券

対象 満 70 歳以上で、在宅で生活し、市民税が非課税の方

支給額 4,000 円分(年額)
 ※10月1日以降の申請者、70歳到達者は、半額を支給

申請方法 申請者と利用者の本人確認書類をお持ちください。

受付開始 4月1日(月)

申請窓口 福祉事務所、能生・青海事務所

3 障害者福祉タクシー券・自動車燃料券

対象 在宅で生活し、次のいずれかに該当する方
 ①身体障害者手帳 1～3 級の交付を受けている方
 ②療育手帳 A の交付を受けている方
 ③精神障害者保健福祉手帳 1 級の交付を受けている方
 ④人工透析を受けており、身体障害者手帳の交付を受けている方で、病院から自宅または勤務先までの直線距離が 5 km 以上の方
 ⑤精神障害者保健福祉手帳 2・3 級の交付を受けており、自立支援医療(精神通院)を受けている方

支給額 ①～③…………… 15,000 円分(年額)
 ④…5 km 以上 10 km 未満 30,000 円分(年額)
 10 km 以上 15 km 未満 45,000 円分(年額)
 15 km 以上 20 km 未満 60,000 円分(年額)
 20 km 以上 75,000 円分(年額)
 ⑤…………… 7,500 円分(年額)
 ※1人いずれか1つの支給に限ります。
 ※10月1日以降に申請した場合は、半額の支給となります(⑤の方は除く)。

申請方法 申請者と利用者の本人確認書類、各種障害者手帳等をお持ちください。

受付開始 4月1日(月)

申請窓口 福祉事務所、能生・青海事務所

4 通院等支援サービス

対象 次のいずれかに該当し、介助なしで公共交通機関の利用が困難な方
 ①要介護 3 以上で常時車椅子等を利用している方
 ②身体障害者手帳の交付を受けており下肢・体幹機能障害がある方
 ③身体障害者手帳の交付を受けており人工透析療法のために通院している方
 ※①・②は、一般タクシーの利用が困難な方のみ。

内容 利用料金の一部助成(3割または5割)

申請方法 各申請窓口または市ホームページで配布している申請書等をご提出ください。

申請窓口 福祉事務所、能生・青海事務所

※2、3両方の支給を受けることはできません。
 ※1～3を申請した方は、4のサービスを受けることができません。

訪問理美容サービス

助成内容 高齢者が自宅で理美容サービスを受ける際の理美容業者の出張費用を補助する利用券(1枚1,530円)を交付します。

利用決定月	4～7月	8～11月	12～3月
交付枚数	3枚	2枚	1枚

※理髪代は自費となります。

対象 市内に住所があり、在宅で生活している方で要介護3以上で理美容店に出向くことが困難な方

申請方法 市ホームページまたは福祉事務所、能生・青海事務所で配布の申請書をご提出ください。

受付開始 4月1日(月)

申請窓口 福祉事務所、能生・青海事務所

問合せ先 福祉事務所 福祉サービス係 ☎552-1511

！ その他

火を消して 不安を消して つなぐ未来 春の火災予防運動の実施

空気が乾燥し火災が発生しやすい季節を迎えます。火の取扱いに十分注意してください。

期間 4月1日(月)～7日(日)

◆消防団・消防署合同火災予防運動特別警戒

とき 3月31日(日)9:00～

ところ 市内全域

◆ミニミニ消防フェス feat. イオンタウン

とき 3月31日(日)10:00～12:00

ところ イオンタウン駐車場

期間中は、市内各地で消防訓練や火災予防活動が行われます。実施地区の方は、積極的にご参加ください。

問合せ先 消防本部 予防係 ☎553-0119

糸魚川歴史民俗資料館 開館時間変更

変更日 4月1日(月)

開館時間 現在 9:00～16:30

変更後 9:00～16:00

問合せ先 糸魚川歴史民俗資料館 ☎552-7471

年金相談会

とき 4月10日(水)、24日(水)

5月8日(水)、22日(水)

6月12日(水)、26日(水)

10:00～15:00 ※事前予約が必要です。

ところ 市役所2階会議室

その他 予約時に氏名、住所、基礎年金番号等をお聞きします。

予約・問合せ先 上越年金事務所

☎025-524-4115(自動音声案内)

にほんごをまなびませんか 日本語セミナー

とき	ところ
4月17日～ 毎週水曜日	19:00～20:30 市民会館
5月10日～ 毎週金曜日	9:30～11:15 ビーチホール まがたま
4月13日～ 毎月第2・4土曜日	10:00～11:30 まがたま

内容 日本語や日本の生活文化を学びます。

対象 市内在住の外国人

参加費 無料

問合せ先 環境生活課 市民生活係

☎552-1511



がいこくじんせいかつそうだんしつ 外国人生活相談室

とき 原則毎月第1・3金曜日 10:00～12:00

ところ ビーチホールまがたま

内容 ビザや家族、子育てのこと等、生活で困っていることをご相談ください。

その他 日程等の詳細は、市ホームページをご確認ください。

問合せ先 環境生活課 市民生活係 ☎552-1511



花いっぱいまちづくり事業

内容 花苗、球根、プランター、肥料、看板等を支給します。

条件 3人以上で組織する市内のNPO法人、自治会、その他の団体で、多くの人々が観賞できる場所(市内公共施設等)で花を植えること。

申請方法 市ホームページまたは環境生活課で配布の申請書をご提出ください。

申請期限 4月8日(月)

申請・問合せ先 環境生活課 市民生活係
☎552-1511



犬の登録と狂犬病予防集合注射

犬の登録(生涯1回)と狂犬病予防注射(毎年1回)は法律で義務付けられています。

とき 4月18日(木)、19日(金)

ところ 各地区公民館、集会所 など

対象 生後91日以上の子犬

費用 ・1頭につき3,250円(注射料金2,700円、注射済票交付手数料550円)

・注射済票交付申請書(3月下旬郵送)に署名・問診をご記入のうえ、お持ちください。

※新規登録の場合、1頭につき3,000円(登録料)が別途必要です。

問合せ先 環境生活課 環境係 ☎552-1511

青海事務所 振興係 ☎562-2260

能生事務所 振興係 ☎566-3111



芸術文化鑑賞事業補助金

対象団体 市民が5人以上で組織し、市内に事務局を置く団体

対象事業 市の文化施設を会場とし、タレントや芸術家等の公演を行うもの

補助額 対象経費の2分の1以内 ※上限80万円

申請期間 4月1日(月)～5月31日(金)

申請・問合せ先 市民会館 ☎552-5900

令和6年度

商店街賑わいづくり創出事業補助金

対象 商店街振興組合・小売業・サービス業を営む地域性のある中・小企業者の団体 など

補助額 ・通行量・売上増加等、持続的な効果のある事業の対象経費のうち2分の1(上限30万円)

・誘客および販売促進に取り組むイベント事業の対象経費のうち2分の1(上限30万円)

※複数商店街等で実施の場合は、3分の2(上限100万円)とします。

※新たに、糸魚川市デジタル地域通貨「翠ベイ」の活用に係る経費を補助します。詳細は、市ホームページをご確認ください。

申込方法 市ホームページで配布の申込用紙をご提出ください。

申込期間 4月1日(月)～30日(火)

その他 5月中旬に交付決定予定

問合せ先 商工観光課 企業支援係 ☎552-1511



自転車ヘルメット着用促進事業

市では、交通事故による被害軽減を図るため、4月からヘルメット購入費用の一部を補助します。

対象 市内に住所があり、申請年度末時点で18歳以下の自転車使用者

交付条件 4月1日以降、市内事業者で安全基準マークが付されている新品のヘルメットを購入すること

補助額 ヘルメット購入費の2分の1(上限2,000円)

申請・問合せ先 環境生活課 市民生活係
☎552-1511



能生地域 スプレー缶の回収日の変更

令和6年度から「スプレー缶」の回収日を変更します。

磯部・能生谷地区	能生・小泊・木浦地区
第2木曜日	第2火曜日

問 合 先 環境生活課 衛生施設係 ☎552-1511

危険空き家除却支援補助金

対象家屋 次の全ての要件を満たすもの

- ・ 市内にあり、1年以上使用していない
- ・ 建築資材の飛散等により、近隣や公道に影響を及ぼすおそれや危険性がある
- ・ 市が定める「住宅の不良度判定調査基準」の点数が一定以上 ※現地調査により判定

対 象 者 市税の滞納がない方で、次のいずれかに該当する方

- ①登記事項証明書に記載された所有者
- ②固定資産税課税台帳に記載のある方
- ③①または②の相続人

対象工事 市内に事業所または営業所を有する事業者が行う解体・除却工事

補 助 額 工事費用の2分の1(上限50万円)

申請方法 市ホームページまたは環境生活課で配布の申請書類をご提出ください。
※予算額に達し次第終了

申請・問合先 環境生活課 市民生活係
☎552-1511



東北電力ネットワークからのお知らせ 電線上にカラスの巣を見つけたら

春先(3~5月頃)は、繁殖期を迎えるカラスが電柱の上に営巣することがあります。電気を通しやすい針金ハンガー等を使うこともあり、巣が電線に触れると停電が発生する恐れがあります。

電線上にカラスの巣を発見したら、電話または2次元コード(チャット)からご連絡ください。

連 絡 先 東北電力ネットワークコールセンター
☎0120-175-366



市民総合体育館 清涼飲料水 自動販売機設置事業者 募集

設置場所 市民総合体育館 玄関ホール

設置期間 6月1日~令和11年5月31日

台 数 1台

申込方法 市ホームページに掲載の募集要項をご確認のうえ、必要書類をご提出ください。



申込期限 4月15日(月) 17:00

申込・問合先 生涯学習課 スポーツ振興係 ☎552-1511

定期監査等の結果公表

監査の種類 定期監査、財政的援助団体等監査

監査の期間 令和5年10月25日(水)~令和6年2月16日(金)

監査の対象

◆定期監査

議会事務局、総務課、選挙管理委員会事務局、企画定住課、財政課、能生事務所、青海事務所、市民課、環境生活課、福祉事務所、健康増進課、商工観光課、農林水産課、農業委員会事務局、建設課、都市政策課、会計課、ガス水道局、こども課、こども教育課、生涯学習課、文化振興課、消防本部

◆財政的援助団体等監査

糸魚川市土地改良区、株式会社糸魚川シーサイドバレー、公益社団法人糸魚川市シルバー人材センター、五輪・糸魚川二幸グループ

監査の方法

◆定期監査

令和5年度(一部4年度を含む。)の財務に関する事務の執行および経営に係る事業の管理等について、提出された帳簿および関係書類を調査するとともに、関係職員の説明を聴取して行った。

◆財政的援助団体等監査

令和4年度の公の施設の管理および補助金等に係る出納その他の事務の執行について、提出された帳簿および関係書類を調査するとともに、関係職員の説明を聴取して監査を行った。

監査の結果

おおむね適正に執行されていると認めるが、軽微な事項については、関係所属長、指定管理者および補助金等交付団体に、口頭で注意し、指導をした。
※詳細は、市ホームページをご確認ください。

問 合 先 監査委員事務局 ☎552-1511



トピックス

催し

スポーツ

ついで

子育て

健康・福祉

その他

カレンダー

トピックス

催し

スポーツ

ごみ

子育て

健康福祉

その他

カレンダー

水道料金・下水道（公共下水道・集落排水・浄化槽）使用料の改定

◆水道料金（上水道区域の改定） ※令和6年4月使用分（5月請求分）から適用
料金表

◎能生区域 (税込)

メーター口径	基本料金		従量料金(1㎡あたり)		
	改定前	改定後	使用水量	改定前	改定後
13 mm	1,023.0 円	880.0 円	10 ㎡まで	22.0 円	33.0 円
			11 ㎡以上	171.6 円	180.4 円
20 mm	1,188.0 円	1,122.0 円	10 ㎡まで	22.0 円	33.0 円
			11 ㎡以上	171.6 円	180.4 円



水道料金
詳細はこちらから

◎糸魚川区域 (税込)

メーター口径	基本料金		従量料金(1㎡あたり)		
	改定前	改定後	使用水量	改定前	改定後
13 mm	715.0 円	682.0 円	10 ㎡まで	22.0 円	33.0 円
			11~30 ㎡	108.9 円	116.6 円
20 mm	990.0 円	改定なし	10 ㎡まで	78.1 円	70.4 円
			11~30 ㎡	108.9 円	116.6 円

◎青海区域 (税込)

メーター口径	基本料金		従量料金(1㎡あたり)		
	改定前	改定後	使用水量	改定前	改定後
13 mm	715.0 円	671.0 円	10 ㎡まで	22.0 円	33.0 円
			11 ㎡以上	75.9 円	73.7 円
20 mm	869.0 円	902.0 円	10 ㎡まで	22.0 円	33.0 円
			11 ㎡以上	75.9 円	73.7 円

◆下水道（公共下水道・集落排水・浄化槽）使用料 ※令和6年4月使用分（5月請求分）から適用
料金表

◎下水道使用料・集落排水使用料 (税込)

汚水排除量	基本料金		超過料金(1㎡あたり)		
	改定前	改定後	汚水排除量	改定前	改定後
10 ㎡まで	1,788.6 円	1,799.6 円	11~30 ㎡	178.2 円	181.5 円
			31~50 ㎡	211.2 円	214.5 円



下水道使用料
詳細はこちらから

◎浄化槽使用料 (税込)

汚水排除量	基本料金		超過料金(1㎡あたり)		
	改定前	改定後	汚水排除量	改定前	改定後
10 ㎡まで	1,640.1 円	1,667.6 円	11~30 ㎡	168.3 円	172.7 円
			31~50 ㎡	181.5 円	188.1 円

問 合 先 ガス水道局 お客さま係、下水道管理係 ☎552-1540

安心安全すまいる事業

①木造住宅の耐震診断員派遣事業(無料)

対象 市内にある木造一戸建ての住宅で、昭和56年5月31日以前に着工し、延べ面積の半分以上が居住用で、2階以下で延べ床面積が265㎡以下のもの

募集戸数 6戸

②木造住宅の耐震設計

対象 昭和56年5月31日以前に着工した木造住宅で、市の耐震診断員派遣事業を受け、改修が必要となった住宅

募集戸数 2戸

補助額 対象設計費の3分の1 ※上限10万円

③木造住宅の耐震改修工事

対象 昭和56年5月31日以前に着工した木造住宅で、市の耐震診断員派遣事業を受け、改修が必要となった住宅を耐震改修する住宅

募集戸数 2戸

補助額 対象工事費の3分の1 ※上限65万円

④木造住宅の除却

対象 現に居住している昭和56年5月31日以前に着工した木造住宅を除却し、耐震性のある住宅への建替えまたは住替えを行い、継続して市内に居住する方
※耐震診断もしくは簡易耐震診断の結果、基準に満たない住宅であること。

募集戸数 9戸

補助額 対象工事費の3分の1

※上限30万円

(居住誘導区域内への建替え、住替えは45万円)

⑤耐震シェルター等の設置

対象 市の耐震診断員派遣事業を受け、耐震基準に満たないと診断された住宅

募集戸数 1戸

補助額 対象工事費の2分の1 ※上限20万円

⑥ブロック塀等の除却費補助

対象物 道路、通学路等に面する高さ1メートル以上のブロック塀等

対象工事 道路面からの高さを1メートル未満にする工事

申請件数 20件

補助額 対象工事費の2分の1 ※上限10万円

ー共通事項ー

申請方法 都市政策課または市ホームページで配布の申請書をご提出ください。



申請期間 ① …4月1日(月)～5月10日(金)

②～⑥…4月1日(月)～12月27日(金)

完了期限 ②③⑤⑥…令和7年3月31日(月)

④ …令和7年1月31日(金)

申請・問合せ先 都市政策課 都市計画係 ☎552-1511

お詫びと訂正

広報いといがわ・おしらせばん3月10日号の記載内容に誤りがありました。お詫びして、訂正いたします。

17ページ 源泉徴収義務者向け「定額減税」説明会誤)5月24日(金) 正)5月22日(水)



《糸魚川市福祉基金へ》

故 室川 正彦 様

故 室川 トキ 様から

金 5,000,000 円

《理科教育センターへ》

牛木 孝 様から

理科振興と動植物の記録として

植物標本、昆虫標本 一式

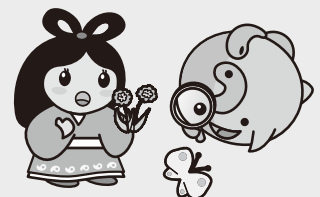

4月上旬期

くらしのカレンダー

● イベント・講演 ★ 相談・教室・健診など ※ 受付時間

4/1(月) ●市税(集合納税)第10期口座振替日

4/2(火) ★心配ごと相談

※9:00~12:00 ビーチホールまがたま

※13:00~15:00 青海総合福祉会館

★こもりびとサポートポコあポコ

15:30~17:00

With Youサテライトオフィス(上刈1-5-22)

4/3(水) ●がんばれニューフェイス2024

9:30~16:30 ホテル國富アネックスほか

4/4(木)

4/5(金) ★外国人生活相談室

※10:00~12:00 ビーチホールまがたま

4/6(土) ★土曜自習室

10:00~12:00 能生生涯学習センター

★認知症介護家族の相談会

13:30~15:00 こころの総合ケアセンター

4/7(日) ●ひすいスプリングコンサート2024

4/8(月)

4/9(火) ★心配ごと相談

※9:00~12:00 ビーチホールまがたま

※9:30~11:30 能生生涯学習センター

★行政相談会

9:30~11:30 青海生涯学習センター

4/10(水) ●糸魚川けんか祭り

9:00~ 天津神社

●神話の縁結び かみがたりネットワーク総会

14:30~17:00 ヒスイ王国館

本号に掲載の催し等は3月18日(月)時点の内容です。中止や変更となる場合があります。不明な点は、各催し等の主催者へお問い合わせください。

4/11(木) ●マイナンバーカード平日延長窓口(事前予約制)

17:30~19:30 市役所

★おっぱい相談

※10:00~11:00 青海保健センター

★親子文庫アイアイ

10:30~11:30 青海生涯学習センター

4/12(金) ★3歳児健診

※12:50~13:20 糸魚川保健センター

4/13(土) ★土よう子ども会

10:00~11:00 青海図書館

★日本語セミナー

10:00~11:30 ビーチホールまがたま

★土曜自習室

10:00~12:00 市民図書館

4/14(日) ●能登半島地震講演会

13:00~15:00 市民会館

4/15(月) ●市税(集合納税)第10期口座振替 再振替日

★地区労連労働相談会

17:30~19:00 ビーチホールまがたま

