糸魚川市ごみ処理施設整備運営事業建設工事進捗状況（令和元年度）

燃焼装置の搬入中　他　　平成31年4月15日

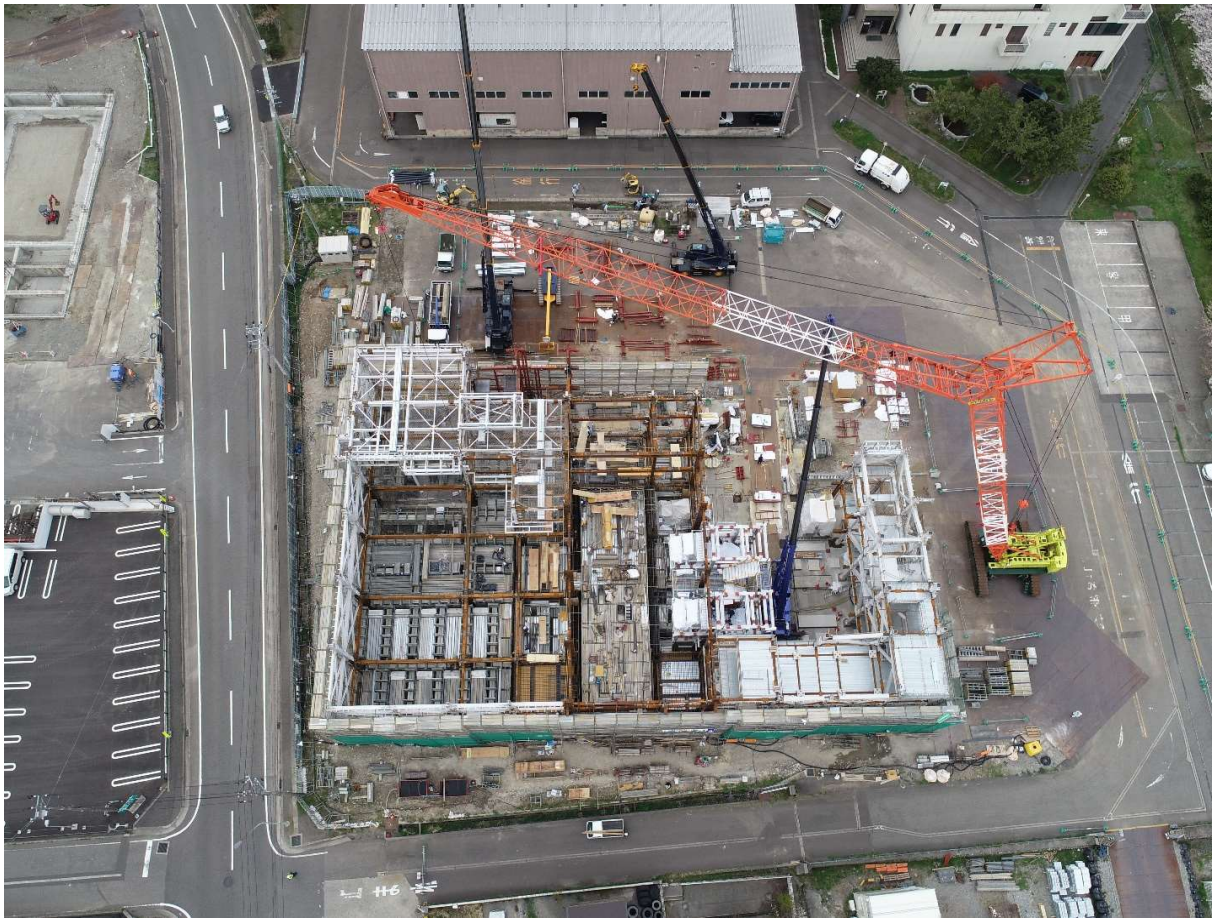

居室部分の鉄骨組立中　他　　平成31年4月17日

集じん器の搬入組立中　他　　令和元年5月17日

ランプウェイ部分の地盤改良中　他　　令和元年5月17日